



**ANUÁRIO ESTATÍSTICO**



**Detran PR**



**2005**



**GOVERNO DO  
PARANÁ**  
SECRETARIA DE ESTADO  
DA SEGURANÇA PÚBLICA

*ROBERTO REQUIÃO DE MELLO E SILVA*

**GOVERNADOR**

**SECRETARIA DE ESTADO DA SEGURANÇA PÚBLICA**

*LUIZ FERNANDO FERREIRA DELAZARI*

**SECRETÁRIO**

**DEPARTAMENTO DE TRÂNSITO**

*CORONEL DAVID ANTÔNIO PANCOTTI*

**DIRETOR**

**ELABORAÇÃO**

**DIVISÃO DE ESTATÍSTICA**

*CYNTHIA ARAUJO COSTA DA SILVA RÊGO*

**EQUIPE TÉCNICA**

*ARIETE DE FREITAS*

*CYNTHIA ARAUJO COSTA DA SILVA RÊGO*

*HORÁCIO AARON CHRISTHIAN GALDEZANNI PEDROSO*

**REPROGRAFIA**

*SERGIO CORDEIRO DA SILVA*

**ENCADERNAÇÃO**

*DIECE JAMES RIBEIRO*

## **APRESENTAÇÃO**

As estatísticas de trânsito contidas neste anuário mostram que é cada vez maior o número de acidentes nas ruas e estradas do Paraná, assim como o número de vítimas. Em 2005, aconteceram 38.329 acidentes graves, que resultaram em mortes ou feridos. O aumento é de 4,72% em relação a 2004, quando foram registrados 36.601 acidentes com vítimas.

O número de mortos e feridos cresceu ainda mais. Em 2005, 53.717 pessoas morreram ou ficaram feridas em acidentes de trânsito, número 5,11% maior do que o ano anterior, quando 51.104 pessoas foram vítimas de acidentes. Das vítimas de 2005, 1.631 morreram e 52.086 ficaram feridas.

As estatísticas de acidentes de 2005, porém, mostram uma melhora em relação ao ano anterior, quando comparadas com o aumento da frota de veículos. Enquanto em 2004 o crescimento do número dos acidentes com vítimas foi maior do que a frota (10,71% contra 8,62%), em 2005 aconteceu o oposto, ou seja, os acidentes cresceram menos do que a frota (4,72% contra 7,86% de crescimento da frota).

O fato, entretanto, não pode ser comemorado, pois o trânsito ainda continua fazendo suas vítimas e somente as famílias podem entender o real significado de uma vida perdida no trânsito. Causa maior dor a constatação de que é o próprio motorista que, ao adotar atitudes imprudentes no trânsito, é o maior responsável pelos números apresentados neste anuário. Não por acaso, são registrados mais acidentes nos finais de semana, quando os motoristas, especialmente os jovens, saem à noite e dirigem embriagados, combinação que é uma das maiores causas de acidentes no País.

A reflexão, após o conhecimento dos dados apresentados neste anuário, é que a mudança só depende de nós. As regras de trânsito existem e, quando não são respeitadas, a pena pode ser a própria vida. Ao dirigir usando o cinto de segurança, respeitando os limites de velocidade, não falando ao celular e entregando o carro a uma pessoa que não tenha bebido, preservamos a nossa vida e a de outros no trânsito.

***DAVID ANTÔNIO PANCOTTI***

**DIRETOR GERAL**

## SUMÁRIO

RELAÇÃO DAS CIRETRANS E MUNICÍPIOS JURISDICIONADOS.....	06
<b>FROTA DE VEÍCULOS</b>	
FROTA DE VEÍCULOS DO PR POR TIPO, SEGUNDO AS CIRETRANS E MUNICÍPIOS JURISDICIONADOS - 2005.....	17
EVOLUÇÃO DA FROTA DE VEÍCULOS DO PR, SEGUNDO OS MUNICÍPIOS - 2001/2005.....	33
EVOLUÇÃO DA FROTA DE VEÍCULOS DO PR, SEGUNDO OS MESES - 2005.....	41
EVOLUÇÃO DA FROTA DE VEÍCULOS DO PR - 1997/2005.....	41
EVOLUÇÃO DA FROTA DE VEÍCULOS DO PR, POR ORIGEM - 1995/ 2005.....	42
EVOLUÇÃO DA FROTA DE VEÍCULOS DO PARANÁ, SEGUNDO O TIPO - 2000/2005.....	43
EVOLUÇÃO DA FROTA DE VEÍCULOS DA CAPITAL, SEGUNDO O TIPO - 2000/2005.....	45
FROTA DE VEÍCULOS DO PR, SEGUNDO O TIPO DE COMBUSTÍVEL - 2005.....	47
FROTA DE VEÍCULOS DO PR, POR LOCALIZAÇÃO, SEGUNDO O TIPO - 2005 .....	47
IDADE DA FROTA DE VEÍCULOS DO PARANÁ - 2001/2005.....	48
FROTA DE VEÍCULOS DA CAPITAL E REGIÃO METROPOLITANA DO PR - 1999/2005.....	49
ÍNDICE DE MOTORIZAÇÃO NO PR - 1997/2005.....	50
ÍNDICE DE MOTORIZAÇÃO EM CURITIBA - 1997/2005.....	50
PROCESSOS DEFERIDOS DE VEÍCULOS NO PR POR MÊS, SEGUNDO OS MOTIVOS - 2005.....	51
PROCESSOS DEFERIDOS DE VEÍCULOS EM CURITIBA, POR MÊS, SEGUNDO OS MOTIVOS - 2005.....	52
PROCESSOS DEFERIDOS DE VEÍCULOS NO INTERIOR, POR MÊS, SEGUNDO OS MOTIVOS - 2005.....	53
PROCESSOS DEFERIDOS DE VEÍCULOS NO PR, SEGUNDO AS CIRETRANS - 2004/2005.....	54
PROCESSOS DEFERIDOS DE VEÍCULOS NO PR, SEGUNDO OS MOTIVOS - 1998/2005.....	57
<b>ACIDENTES DE TRÂNSITO</b>	
ACIDENTES DE TRÂNSITO NO PARANÁ - 2000 / 2005.....	59
ACIDENTES DE TRÂNSITO EM CURITIBA - 2000 / 2005.....	60
ACIDENTES DE TRÂNSITO NAS VIAS MUNICIPAIS DO PR, SEGUNDO OS MUNICÍPIOS - 2005.....	61
ACIDENTES DE TRÂNSITO NO PR POR LOCALIZAÇÃO, SEGUNDO OS MESES - 2004/2005.....	69
ACIDENTES DE TRÂNSITO NO PR POR NATUREZA, SEGUNDO OS MESES - 2005.....	70
ACIDENTES DE TRÂNSITO NO PR POR NATUREZA - 2004/2005.....	70
ACIDENTES DE TRÂNSITO EM CURITIBA POR NATUREZA, SEGUNDO OS MESES - 2005.....	71
ACIDENTES DE TRÂNSITO EM CURITIBA POR NATUREZA - 2004/2005.....	71
ACIDENTES DE TRÂNSITO NO INTERIOR DO PR POR NATUREZA, SEGUNDO OS MESES - 2005.....	72
ACIDENTES DE TRÂNSITO NO INTERIOR DO PR POR NATUREZA - 2004/2005.....	72
ACIDENTES DE TRÂNSITO NAS RODOVIAS ESTADUAIS DO PR POR NATUREZA, SEGUNDO OS MESES - 2005.....	73
ACIDENTES DE TRÂNSITO NAS RODOVIAS ESTADUAIS DO PR POR NATUREZA, - 2004/2005.....	73
ACIDENTES DE TRÂNSITO NAS RODOVIAS FEDERAIS DO PR POR NATUREZA, SEGUNDO OS MESES - 2005.....	74
ACIDENTES DE TRÂNSITO NAS RODOVIAS FEDERAIS DO PR POR NATUREZA, - 2004/2005.....	74
VÍTIMAS DE ACIDENTES DE TRÂNSITO NO PR, POR TIPO, SEGUNDO OS MESES - 2005.....	75
ACIDENTES DE TRÂNSITO COM VÍTIMAS NO PR, SEGUNDO A NATUREZA, PERÍODO E ÁREA - 2005.....	76
ACIDENTES DE TRÂNSITO COM VÍTIMAS NO PR, SEGUNDO OS DIAS DA SEMANA.- 2005.....	77

ACIDENTES DE TRÂNSITO COM VÍTIMAS NO PR, SEGUNDO A FAIXA HORÁRIA - 2005.....	77
VEÍCULOS ENVOLVIDOS EM ACIDENTES DE TRÂNSITO COM VÍTIMAS NO PR, POR TIPO - 2005.....	78
VEÍCULOS ENVOLVIDOS EM ACIDENTES DE TRÂNSITO COM VÍTIMAS NO PR - 2000/ 2005.....	78
VEÍCULOS ENVOLVIDOS EM ACIDENTES COM VÍTIMAS NO PR, POR LOCALIZAÇÃO - 2005.....	79
CONDUTORES ENVOLVIDOS EM ACIDENTES DE TRÂNSITO COM VÍTIMAS NO PARANÁ, SEGUNDO A CATEGORIA, FAIXA ETÁRIA E SEXO - 2005.....	80
VÍTIMAS FATAIS DE ACIDENTES DE TRÂNSITO NO PR SEGUNDO O SEXO, FAIXA ETÁRIA E TIPO - 2005.....	81
VÍTIMAS NÃO FATAIS DE ACIDENTES DE TRÂNSITO NO PR SEGUNDO SEXO, FAIXA ETÁRIA E TIPO - 2005.....	82
VÍTIMAS DE ACIDENTES DE TRÂNSITO NO PR, SEGUNDO O TIPO - 2005.....	83
VÍTIMAS DE ACIDENTES DE TRÂNSITO NO PR, SEGUNDO A FAIXA ETÁRIA - 2005.....	84
VÍTIMAS DE ACIDENTES DE TRÂNSITO NO PR - 2000/2005.....	85
FERIDOS EM ACIDENTES DE TRÂNSITO POR 10.000 HABITANTES NO PR - 2000/2005.....	87
MORTOS NO LOCAL EM ACIDENTES DE TRÂNSITO POR 100.000 HABITANTES NO PR - 2000/2005.....	88
VIAS E INTERSEÇÕES VIÁRIAS COM MAIOR NÚMERO DE ACIDENTES EM CURITIBA - 2005.....	89
VIAS COM MAIOR NÚMERO DE ATROPELAMENTOS EM CURITIBA - 2005.....	90

## **CARTEIRA NACIONAL DE HABILITAÇÃO**

EXPEDIÇÃO DE CARTEIRA NACIONAL DE HABILITAÇÃO NO PR, POR CIRETRAN - 2004/2005.....	92
EXPEDIÇÃO DE CARTEIRA NACIONAL DE HABILITAÇÃO NO PR - 2000/2005.....	96
CONDUTORES CADASTRADOS NO PARANÁ POR FAIXA ETÁRIA E SEXO, SEGUNDO A CATEGORIA- 2005.....	98
CONDUTORES CADASTRADOS NO PARANÁ, POR SEXO, SEGUNDO A CATEGORIA - 2004/2005.....	99
SUSPENSÃO DO DIREITO DE DIRIGIR - PERFIL DOS INFRATORES POR FAIXA ETÁRIA E SEXO - 2005.....	100
INFRAÇÕES QUE GERARAM SUSPENSÃO DIRETA DO DIREITO DE DIRIGIR - 2005.....	101
INFRAÇÕES QUE GERARAM SUSPENSÃO POR 20 PONTOS DO DIREITO DE DIRIGIR - 2005.....	102

## **INFRAÇÕES**

INFRAÇÕES DE TRÂNSITO AUTUADAS NO PR POR CATEGORIA, SEGUNDO OS MESES - 2005.....	104
INFRAÇÕES DE TRÂNSITO AUTUADAS NO PR POR CATEGORIA, COMPETÊNCIA DETRAN - 2005.....	105
DEMONSTRATIVO DAS PRINCIPAIS INFRAÇÕES DE TRÂNSITO AUTUADAS NO PR POR CATEGORIA - 2005.....	106
INFRAÇÕES DE TRÂNSITO AUTUADAS NO PR POR CATEGORIA - 1998/2005.....	108
INFRAÇÕES DE TRÂNSITO AUTUADAS NO PR, POR CATEGORIA, COMPETÊNCIA DETRAN - 1998 /2005 .....	109

## **COMENTÁRIOS**

FROTA .....	111
ACIDENTES / VÍTIMAS .....	113
HABILITAÇÃO.....	117
INFRAÇÃO.....	119
AValiação DOS ÍNDICES DE TRÂNSITO POR MUNICÍPIO.....	121

## RELAÇÃO DE CIRETRANS E MUNICÍPIOS JURISDICIONADOS

CIRETRANS		MUNICÍPIOS JURISDICIONADOS
1	CURITIBA	ADRIANÓPOLIS ALMIRANTE TAMANDARÉ BOCAIÚVA DO SUL CAMPINA GRANDE DO SUL CAMPO MAGRO CERRO AZUL COLOMBO CURITIBA DOUTOR ULISSES FAZENDA RIO GRANDE ITAPERUÇU MANDIRITUBA PINHAIS PIRAQUARA QUATRO BARRAS RIO BRANCO DO SUL TUNAS DO PARANÁ
2	PONTA GROSSA	IPIRANGA PALMEIRA PONTA GROSSA
3	PARANAGUÁ	ANTONINA GUARAQUEÇABA MATINHOS MORRETES PARANAGUÁ PONTAL DO PARANÁ
4	UNIÃO DA VITÓRIA	BITURUNA CRUZ MACHADO GENERAL CARNEIRO MALLET PAULA FREITAS PAULO FRONTIN PORTO VITÓRIA UNIÃO DA VITÓRIA
5	PATO BRANCO	BOM SUCESSO DO SUL ITAPEJARA DO OESTE PATO BRANCO VITORINO
6	GUARAPUAVA	CAMPINA DO SIMÃO CANDÓI GUARAPUAVA PINHÃO TURVO GOIOIXIM



## RELAÇÃO DE CIRETRANS E MUNICÍPIOS JURISDICIONADOS

CIRETRANS		MUNICÍPIOS JURISDICIONADOS
7	CASCADEL	ANAHY BRAGANEY CASCADEL CORBÉLIA IGUATU LINDOESTE SANTA TEREZA DO OESTE
8	CAMPO MOURÃO	ARARUNA CAMPO MOURÃO FAROL IRETAMA LUIZIANA MAMBORÊ PEABIRU RONCADOR
9	CRUZEIRO DO OESTE	CRUZEIRO DO OESTE MARILUZ TAPEJARA TUNEIRAS DO OESTE
10	JACAREZINHO	JACAREZINHO RIBEIRÃO CLARO
11	CORNÉLIO PROCÓPIO	CONGONHINHAS CORNÉLIO PROCÓPIO NOVA FÁTIMA SANTA MARIANA URAI
12	LONDRINA	LONDRINA TAMARANA
13	MARINGÁ	DOCTOR CAMARGO FLORESTA IVATUBA MANDAGUAÇU MARINGÁ OURIZONA PAIÇANDU SÃO JORGE DO IVAÍ
14	PARANAVAÍ	AMAPORÃ GUAIRACÁ MIRADOR NOVA ALIANÇA DO IVAÍ PARAÍSO DO NORTE PARANAVAÍ SANTO ANTÔNIO DO CAIUÁ SÃO JOÃO DO CAIUÁ TAMBOARA TERRA RICA



## RELAÇÃO DE CIRETRANS E MUNICÍPIOS JURISDICIONADOS

CIRETRANS		MUNICÍPIOS JURISDICIONADOS
15	APUCARANA	APUCARANA CALIFÓRNIA NOVO ITACOLOMI RIO BOM
16	FOZ DO IGUAÇU	FOZ DO IGUAÇU SANTA TEREZINHA DO ITAIPU
17	ARAPONGAS	ARAPONGAS SABÁUDIA
18	NOVA ESPERANÇA	ALTO PARANÁ ATALAIA CRUZEIRO DO SUL FLORAÍ FLÓRIDA INAJÁ NOVA ESPERANÇA PARANACITY PRESIDENTE CASTELO BRANCO SÃO CARLOS DO IVAÍ UNIFLOR
19	ASSAÍ	ASSAÍ NOVA AMÉRICA DA COLINA NOVA SANTA BÁRBARA SANTA CECÍLIA DO PAVÃO SANTO ANTONIO DO PARAÍSO SÃO JERÔNIMO DA SERRA SÃO SEBASTIÃO DA AMOREIRA
20	UMUARAMA	ALTO PIQUIRI DOURADINA MARIA HELENA PEROBAL UMUARAMA XAMBRÊ
21	IRATI	FERNANDES PINHEIRO INÁCIO MARTINS IRATI REBOUÇAS RIO AZUL TEIXEIRA SOARES
22	BANDEIRANTES	ABATIÁ BANDEIRANTES ITAMBARACÁ SANTA AMÉLIA
23	PORECATU	FLORESTÓPOLIS MIRASELVA PORECATU PRADO FERREIRA

## RELAÇÃO DE CIRETRANS E MUNICÍPIOS JURISDICIONADOS

CIRETRANS		MUNICÍPIOS JURISDICIONADOS
24	TELÊMACO BORBA	IMBAÚ ORTIGUEIRA RESERVA SAPOEMA TELÊMACO BORBA TIBAGI
25	GOIOERÊ	BOA ESPERANÇA GOIOERÊ JANIÓPOLIS MOREIRA SALES QUARTO CENTENÁRIO RANCHO ALEGRE DO OESTE
26	CIANORTE	CIANORTE JAPURÁ JUSSARA SÃO TOMÉ
27	IBAITI	CONSELHEIRO MAIRINCK CURIÚVA FIGUEIRA IBAITI JABOTI JAPIRA PINHALÃO VENTANIA
28	LOANDA	LOANDA PORTO RICO SÃO PEDRO DO PARANÁ
29	RIO NEGRO	CAMPO DO TENENTE PIÊN QUITANDINHA RIO NEGRO
30	FRANCISCO BELTRÃO	ENÉAS MARQUES FRANCISCO BELTRÃO MANFRINÓPOLIS MARMELEIRO RENASCENÇA
31	DOIS VIZINHOS	BOA ESPERANÇA DO IGUAÇU CRUZEIRO DO IGUAÇU DOIS VIZINHOS VERÊ
32	SANTA ISABEL DO OESTE	AMPÈRE NOVA ESPERANÇA DO SUDOESTE NOVA PRATA DO IGUAÇU SALTO DO LONTRA SANTA ISABEL DO OESTE

## RELAÇÃO DE CIRETRANS E MUNICÍPIOS JURISDICIONADOS

CIRETRANS		MUNICÍPIOS JURISDICIONADOS
33	MEDIANEIRA	ITAIPULÂNDIA MEDIANEIRA MISSAL SÃO MIGUEL DO IGUAÇU SERRANÓPOLIS DO IGUAÇU
34	TOLEDO	OURO VERDE DO OESTE SÃO PEDRO DO IGUAÇU TOLEDO
35	MAL. CÂNDIDO RONDON	ENTRE RIOS DO OESTE MAL. CÂNDIDO RONDON MERCEDES NOVA SANTA ROSA PATO BRAGADO QUATRO PONTES
36	GUAÍRA	GUAÍRA TERRA ROXA
37	UBIRATÃ	ALTAMIRA DO PARANÁ CAMPINA DA LAGOA JURANDA NOVA CANTU UBIRATÃ
38	IVAIPORÃ	ARAPUÃ ARIRANHA DO IVAÍ CÂNDIDO DE ABREU GODOY MOREIRA IVAIPORÃ JARDIM ALEGRE LIDIANÓPOLIS LUNARDELLI MANOEL RIBAS SÃO JOÃO DO IVAÍ
39	ARAPOTI	ARAPOTI
40	CAMBARÁ	ANDIRÁ BARRA DO JACARÉ CAMBARÁ
41	ASSIS CHATEAUBRIAND	ASSIS CHATEAUBRIAND BRASILÂNDIA DO SUL FORMOSA DO OESTE JESUÍTAS TUPÃSSI
42	PALOTINA	MARIPÁ PALOTINA
43	ROLÂNDIA	JAGUAPITÃ ROLÂNDIA

## RELAÇÃO DE CIRETRANS E MUNICÍPIOS JURISDICIONADOS

CIRETRANS		MUNICÍPIOS JURISDICIONADOS
44	SANTO ANTÔNIO DA PLATINA	JUNDIAÍ DO SUL RIBEIRÃO DO PINHAL SANTO ANTÔNIO DA PLATINA
45	NOVA LONDRINA	DIAMANTE DO NORTE ITAÚNA DO SUL MARILENA NOVA LONDRINA
46	CIDADE GAÚCHA	CIDADE GAÚCHA NOVA OLÍMPIA TAPIRA
47	JANDAIA DO SUL	BOM SUCESSO CAMBIRA JANDAIA DO SUL KALORÉ MARUMBI SÃO PEDRO DO IVAÍ
48	PITANGA	BOA VENTURA DE SÃO ROQUE LARANJAL MATO RICO NOVA TEBAS PALMITAL PITANGA SANTA MARIA DO OESTE
49	IPORÃ	CAFEZAL DO SUL FRANCISCO ALVES IPORÃ
50	FAXINAL	BORRAZÓPOLIS CRUZMALTINA FAXINAL GRANDES RIOS MAUÁ DA SERRA RIO BRANCO DO IVAÍ ROSÁRIO DO IVAÍ
51	CAMPO LARGO	BALSA NOVA CAMPO LARGO
52	RIO BRANCO DO SUL	DESATIVADA TEMPORARIAMENTE
53	LAPA	LAPA PORTO AMAZONAS
54	IMBITUVA	GUAMIRANGA IMBITUVA IVAÍ
55	PALMAS	CORONEL DOMINGOS SOARES PALMAS

## RELAÇÃO DE CIRETRANS E MUNICÍPIOS JURISDICIONADOS

CIRETRANS		MUNICÍPIOS JURISDICIONADOS
56	CASTRO	CASTRO PIRAÍ DO SUL
57	LARANJEIRAS DO SUL	CANTAGALO LARANJEIRAS DO SUL MARQUINHO NOVA LARANJEIRAS PORTO BARREIRO RIO BONITO DO IGUAÇU VIRMOND
58	RONDON	GUAPOREMA INDIANÓPOLIS RONDON SÃO MANOEL DO PARANÁ
59	SANTA ISABEL DO IVAÍ	PLANALTINA DO PARANÁ QUERÊNCIA DO NORTE SANTA CRUZ DO MONTE CASTELO SANTA ISABEL DO IVAÍ SANTA MÔNICA
60	COLORADO	COLORADO ITAGUAJÉ JARDIM OLINDA LOBATO NOSSA SENHORA DAS GRAÇAS PARANAPOEMA SANTA INÊS SANTO INÁCIO
61	MATELÂNDIA	CÉU AZUL MATELÂNDIA RAMILÂNDIA VERA CRUZ DO OESTE
62	CORONEL VIVIDA	CORONEL VIVIDA HONÓRIO SERPA
63	CAPANEMA	CAPANEMA PÉROLA DO OESTE PLANALTO
64	BARRAÇÃO	BARRAÇÃO BOM JESUS DO SUL FLOR DA SERRA DO SUL SALGADO FILHO
65	ALTÔNIA	ALTÔNIA ESPERANÇA NOVA PÉROLA SÃO JORGE DO PATROCÍNIO

## RELAÇÃO DE CIRETRANS E MUNICÍPIOS JURISDICIONADOS

CIRETRANS		MUNICÍPIOS JURISDICIONADOS
66	IBIPORÃ	IBIPORÃ JATAIZINHO
67	STO. ANTÔNIO DO SUDOESTE	BELA VISTA DA CAROBA PINHAL DE SÃO BENTO PRANCHITA STO.ANTÔNIO DO SUDOESTE
68	ASTORGA	ÂNGULO ASTORGA IGUARAÇU MUNHOZ DE MELO PITANGUEIRAS SANTA FÉ
69	SERTANÓPOLIS	PRIMEIRO DE MAIO SERTANÓPOLIS
70	BELA VISTA DO PARAÍSO	ALVORADA DO SUL BELA VISTA DO PARAÍSO
71	BARBOSA FERRAZ	BARBOSA FERRAZ CORUMBATAÍ DO SUL FÊNIX QUINTA DO SOL
72	JOAQUIM TÁVORA	CARLÓPOLIS GUAPIRAMA JOAQUIM TÁVORA QUATIGUÁ
73	ARAUCÁRIA	ARAUCÁRIA CONTENDA
74	GUARANIAÇU	CAMPO BONITO DIAMANTE DO SUL GUARANIAÇU
75	JAGUARIAÍVA	JAGUARIAÍVA SENGÉS
76	CAMBÉ	CAMBÉ
77	CENTENÁRIO DO SUL	CAFEARA CENTENÁRIO DO SUL GUARACI LUPIONÓPOLIS
78	WENCESLAU BRAZ	SANTANA DO ITARARÉ SÃO JOSÉ DA BOA VISTA WENCESLAU BRAZ
79	SÃO MATEUS DO SUL	ANTONIO OLINTO SÃO JOÃO DO TRIUNFO SÃO MATEUS DO SUL

## RELAÇÃO DE CIRETRANS E MUNICÍPIOS JURISDICIONADOS

CIRETRANS		MUNICÍPIOS JURISDICIONADOS
80	CARAMBEÍ	CARAMBEÍ
81	MANDAGUARI	MANDAGUARI
82	TERRA BOA	TERRA BOA
83	SANTA HELENA	DIAMANTE DO OESTE SANTA HELENA SÃO JOSÉ DAS PALMEIRAS
84	CHOPINZINHO	CHOPINZINHO SÃO JOÃO SAUDADES DO IGUAÇU SULINAS
85	QUEDAS DO IGUAÇU	ESPIGÃO ALTO DO IGUAÇU QUEDAS DO IGUAÇU SÃO JORGE DO OESTE
86	SARANDI	ITAMBÉ MARIALVA SARANDI
87	SERTANEJA	LEÓPOLIS RANCHO ALEGRE SERTANEJA
88	SIQUEIRA CAMPOS	SALTO DO ITARARÉ SIQUEIRA CAMPOS TOMAZINA
89	SÃO JOSÉ DOS PINHAIS	AGUDOS DO SUL SÃO JOSÉ DOS PINHAIS TIJUCAS DO SUL
90	NOVA AURORA	CAFELÂNDIA IRACEMA DO OESTE NOVA AURORA
91	ICARAÍMA	ICARAÍMA IVATÉ ALTO PARAÍSO
92	REALEZA	BOA VISTA DA APARECIDA CAPITÃO LEÔNIDAS MARQUES REALEZA SANTA LÚCIA
93	MANGUEIRINHA	FÓZ DO JORDÃO MANGUEIRINHA RESERVA DO IGUAÇU
94	MARILÂNDIA DO SUL	MARILÂNDIA DO SUL



## RELAÇÃO DE CIRETRANS E MUNICÍPIOS JURISDICIONADOS

CIRETRANS		MUNICÍPIOS JURISDICIONADOS
95	ENGENHEIRO BELTRÃO	ENGENHEIRO BELTRÃO
96	CLEVELÂNDIA	CLEVELÂNDIA MARIÓPOLIS
97	PRUDENTÓPOLIS	PRUDENTÓPOLIS
98	CATANDUVAS	CATANDUVAS IBEMA TRÊS BARRAS DO PARANÁ
99	GUARATUBA	GUARATUBA

FONTE: DETRAN - COUOP - Coordenadoria das Unidades Operacionais

**FROTA**  
**DE**  
**VEÍCULOS**

## FROTA DE VEÍCULOS CADASTRADOS NO ESTADO DO PARANÁ, POR TIPO, SEGUNDO AS CIRETRANS - ANO 2005

CIRETRANS E MUNICÍPIOS JURISDICIONADOS	TOTAL GERAL	AUTOMÓVEL	CAMINHÃO	CAMINHÃO TRATOR	CAMI-NHONETE	CAMIO-NETA	CICLO-MOTOR	MICRO ÔNIBUS	MOTO-CICLETA	MOTO-NETA	ÔNIBUS	QUADRI-CICLO	REBOQUE	SEMI-REBOQUE	SIDE-CAR	TRATOR ESTEIRA	TRATOR RODAS	TRATOR MISTO	TRÍCICLO	UTILI-TÁRIO
<b>CIRETRAN - ALTÔNIA</b>																				
ALTÔNIA	5.575	2.794	327	26	126	466	16	9	1.533	140	34	-	59	43	-	-	1	-	-	1
ESPERANÇA NOVA	519	267	22	1	13	48	-	3	150	7	3	-	4	1	-	-	-	-	-	-
PÉROLA	3.279	1.694	167	23	81	213	3	5	925	69	12	-	49	38	-	-	-	-	-	-
SÃO JORGE DO PATROCÍNIO	1.699	741	73	3	43	141	2	5	643	19	10	-	17	2	-	-	-	-	-	-
<b>TOTAL</b>	<b>11.072</b>	<b>5.496</b>	<b>589</b>	<b>53</b>	<b>263</b>	<b>868</b>	<b>21</b>	<b>22</b>	<b>3.251</b>	<b>235</b>	<b>59</b>	<b>-</b>	<b>129</b>	<b>84</b>	<b>-</b>	<b>-</b>	<b>1</b>	<b>-</b>	<b>-</b>	<b>1</b>
<b>CIRETRAN - APUCARANA</b>																				
APUCARANA	38.862	24.021	1.915	513	1.377	2.553	57	150	5.875	995	204	-	418	762	8	-	-	-	3	11
CALIFÓRNIA	2.404	1.357	165	24	71	187	4	3	516	19	11	-	16	31	-	-	-	-	-	-
NOVO ITACOLOMI	765	440	58	-	20	57	-	1	180	2	4	-	3	-	-	-	-	-	-	-
RIO BOM	927	504	54	2	14	104	-	4	229	5	5	-	4	2	-	-	-	-	-	-
<b>TOTAL</b>	<b>42.958</b>	<b>26.322</b>	<b>2.192</b>	<b>539</b>	<b>1.482</b>	<b>2.901</b>	<b>61</b>	<b>158</b>	<b>6.800</b>	<b>1.021</b>	<b>224</b>	<b>-</b>	<b>441</b>	<b>795</b>	<b>8</b>	<b>-</b>	<b>-</b>	<b>-</b>	<b>3</b>	<b>11</b>
<b>CIRETRAN - ARAPONGAS</b>																				
ARAPONGAS	39.353	21.403	2.617	457	1.188	2.298	416	96	6.774	2.983	78	-	477	542	3	-	5	-	1	15
SABÁUDIA	1.597	861	112	19	40	143	3	4	333	44	10	-	11	16	-	-	-	-	-	1
<b>TOTAL</b>	<b>40.950</b>	<b>22.264</b>	<b>2.729</b>	<b>476</b>	<b>1.228</b>	<b>2.441</b>	<b>419</b>	<b>100</b>	<b>7.107</b>	<b>3.027</b>	<b>88</b>	<b>-</b>	<b>488</b>	<b>558</b>	<b>3</b>	<b>-</b>	<b>5</b>	<b>-</b>	<b>1</b>	<b>16</b>
<b>CIRETRAN - ARAPOTI</b>																				
ARAPOTI	6.064	3.624	375	88	244	528	20	21	749	190	51	-	62	108	-	-	2	-	-	2
<b>TOTAL</b>	<b>6.064</b>	<b>3.624</b>	<b>375</b>	<b>88</b>	<b>244</b>	<b>528</b>	<b>20</b>	<b>21</b>	<b>749</b>	<b>190</b>	<b>51</b>	<b>-</b>	<b>62</b>	<b>108</b>	<b>-</b>	<b>-</b>	<b>2</b>	<b>-</b>	<b>-</b>	<b>2</b>
<b>CIRETRAN - ARAUCÁRIA</b>																				
ARAUCÁRIA	33.332	21.023	2.386	642	765	1.989	48	164	4.022	619	371	1	366	904	6	-	7	3	5	11
CONTENDA	4.254	2.518	557	33	122	343	2	14	509	49	32	-	37	34	-	-	1	-	1	2
<b>TOTAL</b>	<b>37.586</b>	<b>23.541</b>	<b>2.943</b>	<b>675</b>	<b>887</b>	<b>2.332</b>	<b>50</b>	<b>178</b>	<b>4.531</b>	<b>668</b>	<b>403</b>	<b>1</b>	<b>403</b>	<b>938</b>	<b>6</b>	<b>-</b>	<b>8</b>	<b>3</b>	<b>6</b>	<b>13</b>
<b>CIRETRAN - ASSAÍ</b>																				
ASSAÍ	5.501	3.204	431	14	178	544	53	7	786	178	26	-	50	27	-	-	1	-	1	1
NOVA AMÉRICA DA COLINA	769	412	75	-	24	74	3	2	135	5	11	-	16	12	-	-	-	-	-	-
NOVA SANTA BÁRBARA	953	482	91	20	35	67	3	4	215	8	3	-	7	18	-	-	-	-	-	-
SANTA CECÍLIA DO PAVÃO	964	515	63	6	36	61	4	7	236	17	8	-	3	8	-	-	-	-	-	-
SANTO ANTÔNIO DO PARAÍSO	584	353	60	1	17	57	3	2	84	1	5	-	1	-	-	-	-	-	-	-
SÃO JERÔNIMO DA SERRA	1.900	1.155	95	3	39	189	1	4	373	17	16	-	4	4	-	-	-	-	-	-
SÃO SEBASTIÃO DA AMOREIRA	1.837	1.112	176	6	56	157	13	7	254	22	21	-	8	4	-	-	1	-	-	-
<b>TOTAL</b>	<b>12.508</b>	<b>7.233</b>	<b>991</b>	<b>50</b>	<b>385</b>	<b>1.149</b>	<b>80</b>	<b>33</b>	<b>2.083</b>	<b>248</b>	<b>90</b>	<b>-</b>	<b>89</b>	<b>73</b>	<b>-</b>	<b>-</b>	<b>2</b>	<b>-</b>	<b>1</b>	<b>1</b>
<b>CIRETRAN - ASSIS CHATEAUBRIAND</b>																				
ASSIS CHATEAUBRIAND	12.134	6.497	967	131	524	923	30	16	2.133	578	52	-	132	144	2	1	2	-	2	-
BRASILÂNDIA DO SUL	668	314	43	3	29	43	-	2	209	15	6	-	3	1	-	-	-	-	-	-
FORMOSA DO OESTE	2.769	1.514	150	6	83	238	-	14	656	62	9	-	25	12	-	-	-	-	-	-
JESUÍTAS	3.069	1.661	201	20	75	429	2	7	554	48	20	-	28	24	-	-	-	-	-	-
TUPÁSSI	2.993	1.512	272	50	109	283	1	5	543	86	13	-	41	78	-	-	-	-	-	-
<b>TOTAL</b>	<b>21.633</b>	<b>11.498</b>	<b>1.633</b>	<b>210</b>	<b>820</b>	<b>1.916</b>	<b>33</b>	<b>44</b>	<b>4.095</b>	<b>789</b>	<b>100</b>	<b>-</b>	<b>229</b>	<b>259</b>	<b>2</b>	<b>1</b>	<b>2</b>	<b>-</b>	<b>2</b>	<b>-</b>

## FROTA DE VEÍCULOS CADASTRADOS NO ESTADO DO PARANÁ, POR TIPO, SEGUNDO AS CIRETRANS - ANO 2005

CIRETRANS E MUNICÍPIOS JURISDICIONADOS	TOTAL GERAL	AUTOMÓVEL	CAMINHÃO	CAMINHÃO TRATOR	CAMI-NHONETE	CAMIO-NETA	CICLO-MOTOR	MICRO ÔNIBUS	MOTO-CICLETA	MOTO-NETA	ÔNIBUS	QUADRI-CICLO	REBOQUE	SEMI-REBOQUE	SIDE-CAR	TRATOR ESTEIRA	TRATOR RODAS	TRATOR MISTO	TRÍCICLO	UTILI-TÁRIO
<b>CIRETRAN - ASTORGA</b>																				
ÂNGULO	657	364	56	2	27	40	2	1	128	15	6	-	9	7	-	-	-	-	-	-
ASTORGA	8.756	4.432	490	375	270	626	36	23	1.186	507	57	-	126	627	1	-	-	-	-	-
IGUARAÇU	1.026	580	51	40	23	78	-	-	149	16	11	-	12	66	-	-	-	-	-	-
MUNHOZ DE MELLO	822	537	42	5	18	67	-	2	114	10	6	-	9	12	-	-	-	-	-	-
PITANGUEIRAS	716	432	51	4	11	60	1	6	103	18	15	-	7	8	-	-	-	-	-	-
SANTA FÉ	2.726	1.632	153	38	100	195	9	9	397	70	22	-	31	68	-	-	1	-	-	1
<b>TOTAL</b>	<b>14.703</b>	<b>7.977</b>	<b>843</b>	<b>464</b>	<b>449</b>	<b>1.066</b>	<b>48</b>	<b>41</b>	<b>2.077</b>	<b>636</b>	<b>117</b>	<b>-</b>	<b>194</b>	<b>788</b>	<b>1</b>	<b>-</b>	<b>1</b>	<b>-</b>	<b>-</b>	<b>1</b>
<b>CIRETRAN - BANDEIRANTES</b>																				
ABATIÁ	1.552	870	100	12	51	118	4	3	341	10	21	-	8	14	-	-	-	-	-	-
BANDEIRANTES	9.839	5.789	756	63	295	826	53	19	1.391	251	77	-	201	111	2	-	-	1	-	4
ITAMBARACÁ	1.530	873	126	16	40	133	5	4	245	22	17	-	22	23	4	-	-	-	-	-
SANTA AMÉLIA	890	507	62	1	26	64	1	4	190	14	10	-	6	3	-	-	2	-	-	-
<b>TOTAL</b>	<b>13.811</b>	<b>8.039</b>	<b>1.044</b>	<b>92</b>	<b>412</b>	<b>1.141</b>	<b>63</b>	<b>30</b>	<b>2.167</b>	<b>297</b>	<b>125</b>	<b>-</b>	<b>237</b>	<b>151</b>	<b>6</b>	<b>-</b>	<b>2</b>	<b>1</b>	<b>-</b>	<b>4</b>
<b>CIRETRAN - BARBOSA FERRAZ</b>																				
BARBOSA FERRAZ	2.643	1.349	131	3	65	232	2	8	774	40	16	-	13	5	-	-	5	-	-	-
CORUMBATAÍ DO SUL	864	433	39	3	22	96	-	1	253	4	10	-	1	2	-	-	-	-	-	-
FÊNIX	1.133	587	90	13	41	111	-	1	230	20	6	-	10	18	-	-	6	-	-	-
QUINTA DO SOL	1.194	665	108	11	42	108	-	4	218	5	11	-	4	16	-	-	2	-	-	-
<b>TOTAL</b>	<b>5.834</b>	<b>3.034</b>	<b>368</b>	<b>30</b>	<b>170</b>	<b>547</b>	<b>2</b>	<b>14</b>	<b>1.475</b>	<b>69</b>	<b>43</b>	<b>-</b>	<b>28</b>	<b>41</b>	<b>-</b>	<b>-</b>	<b>13</b>	<b>-</b>	<b>-</b>	<b>-</b>
<b>CIRETRAN - BARRAÇÃO</b>																				
BARRAÇÃO	3.749	2.387	148	132	98	304	1	10	407	52	29	-	27	148	2	-	1	-	1	2
BOM JESUS DO SUL	584	346	25	2	12	31	-	4	157	2	3	-	-	2	-	-	-	-	-	-
FLOR DA SERRA DO SUL	1.091	668	85	12	29	68	-	3	189	4	15	-	3	15	-	-	-	-	-	-
SALGADO FILHO	1.089	655	73	22	44	82	-	5	157	1	8	-	1	41	-	-	-	-	-	-
<b>TOTAL</b>	<b>6.513</b>	<b>4.056</b>	<b>331</b>	<b>168</b>	<b>183</b>	<b>485</b>	<b>1</b>	<b>22</b>	<b>910</b>	<b>59</b>	<b>55</b>	<b>-</b>	<b>31</b>	<b>206</b>	<b>2</b>	<b>-</b>	<b>1</b>	<b>-</b>	<b>1</b>	<b>2</b>
<b>CIRETRAN - BELA VISTA DO PARAÍSO</b>																				
ALVORADA DO SUL	2.265	1.209	211	77	78	210	51	7	172	73	37	-	35	103	1	-	-	-	-	1
BELA VISTA DO PARAÍSO	4.871	2.826	325	130	188	479	27	11	442	80	47	-	90	225	-	-	-	1	-	-
<b>TOTAL</b>	<b>7.136</b>	<b>4.035</b>	<b>536</b>	<b>207</b>	<b>266</b>	<b>689</b>	<b>78</b>	<b>18</b>	<b>614</b>	<b>153</b>	<b>84</b>	<b>-</b>	<b>125</b>	<b>328</b>	<b>1</b>	<b>-</b>	<b>-</b>	<b>1</b>	<b>-</b>	<b>1</b>
<b>CIRETRAN - CAMBARÁ</b>																				
ANDIRÁ	6.542	3.775	441	100	193	505	21	13	1.048	191	53	-	77	122	-	-	-	-	1	2
BARRA DO JACARÉ	759	431	40	2	14	61	-	3	195	3	6	-	4	-	-	-	-	-	-	-
CAMBARÁ	10.101	5.621	970	120	292	760	41	19	1.577	390	60	-	114	124	-	-	-	6	-	7
<b>TOTAL</b>	<b>17.402</b>	<b>9.827</b>	<b>1.451</b>	<b>222</b>	<b>499</b>	<b>1.326</b>	<b>62</b>	<b>35</b>	<b>2.820</b>	<b>584</b>	<b>119</b>	<b>-</b>	<b>195</b>	<b>246</b>	<b>-</b>	<b>-</b>	<b>-</b>	<b>6</b>	<b>1</b>	<b>9</b>
<b>CIRETRAN - CAMBÉ</b>																				
CAMBÉ	28.146	16.665	1.393	240	616	1.710	356	117	4.850	1.389	116	-	395	285	9	-	1	-	2	2
<b>TOTAL</b>	<b>28.146</b>	<b>16.665</b>	<b>1.393</b>	<b>240</b>	<b>616</b>	<b>1.710</b>	<b>356</b>	<b>117</b>	<b>4.850</b>	<b>1.389</b>	<b>116</b>	<b>-</b>	<b>395</b>	<b>285</b>	<b>9</b>	<b>-</b>	<b>1</b>	<b>0</b>	<b>2</b>	<b>2</b>

## FROTA DE VEÍCULOS CADASTRADOS NO ESTADO DO PARANÁ, POR TIPO, SEGUNDO AS CIRETRANS - ANO 2005

CIRETRANS E MUNICÍPIOS JURISDICIONADOS	TOTAL GERAL	AUTOMÓVEL	CAMINHÃO	CAMINHÃO TRATOR	CAMI-NHONETE	CAMIO-NETA	CICLO-MOTOR	MICRO ÔNIBUS	MOTO-CICLETA	MOTO-NETA	ÔNIBUS	QUADRI-CICLO	REBOQUE	SEMI-REBOQUE	SIDE-CAR	TRATOR ESTEIRA	TRATOR RODAS	TRATOR MISTO	TRÍCICLO	UTILI-TÁRIO
<b>CIRETRAN - CAMPO LARGO</b>																				
BALSA NOVA	2.904	1.665	196	42	47	197	3	7	524	70	28	-	38	84	2	-	-	-	-	1
CAMPO LARGO	32.303	19.855	1.735	668	727	2.230	22	143	4.844	702	305	-	292	754	-	-	5	-	3	18
<b>TOTAL</b>	<b>35.207</b>	<b>21.520</b>	<b>1.931</b>	<b>710</b>	<b>774</b>	<b>2.427</b>	<b>25</b>	<b>150</b>	<b>5.368</b>	<b>772</b>	<b>333</b>	<b>-</b>	<b>330</b>	<b>838</b>	<b>2</b>	<b>-</b>	<b>5</b>	<b>-</b>	<b>3</b>	<b>19</b>
<b>CIRETRAN - CAMPO MOURÃO</b>																				
ARARUNA	3.597	1.876	271	24	95	253	4	6	915	74	18	-	24	35	1	-	1	-	-	-
CAMPO MOURÃO	31.047	17.832	1.640	619	1.260	2.261	69	35	4.586	1.059	388	-	410	869	-	1	10	-	-	8
FAROL	729	402	51	8	18	46	-	-	183	2	8	-	1	9	-	-	1	-	-	-
IRETAMA	1.974	1.168	119	12	61	216	-	3	347	11	18	-	4	15	-	-	-	-	-	-
LUIZIANA	1.161	684	121	6	46	89	2	2	175	10	12	-	4	10	-	-	-	-	-	-
MAMBORÊ	4.439	2.310	471	83	252	477	2	3	519	139	23	-	36	123	1	-	-	-	-	-
PEABIRU	3.049	1.800	245	37	105	266	4	7	468	33	9	-	15	59	-	-	1	-	-	-
RONCADOR	2.523	1.250	216	18	110	336	1	4	512	19	24	-	7	25	-	-	-	-	-	1
<b>TOTAL</b>	<b>48.519</b>	<b>27.322</b>	<b>3.134</b>	<b>807</b>	<b>1.947</b>	<b>3.944</b>	<b>82</b>	<b>60</b>	<b>7.705</b>	<b>1.347</b>	<b>500</b>	<b>-</b>	<b>501</b>	<b>1.145</b>	<b>2</b>	<b>1</b>	<b>13</b>	<b>-</b>	<b>-</b>	<b>9</b>
<b>CIRETRAN - CAPANEMA</b>																				
CAPANEMA	5.298	3.253	314	41	124	340	2	11	981	82	35	-	57	53	-	-	2	-	3	-
PÉROLA DO OESTE	2.099	1.164	107	68	45	97	-	4	416	30	25	-	10	132	-	-	-	1	-	-
PLANALTO	3.682	2.043	264	58	51	174	-	10	923	41	22	-	17	78	-	-	1	-	-	-
<b>TOTAL</b>	<b>11.079</b>	<b>6.460</b>	<b>685</b>	<b>167</b>	<b>220</b>	<b>611</b>	<b>2</b>	<b>25</b>	<b>2.320</b>	<b>153</b>	<b>82</b>	<b>-</b>	<b>84</b>	<b>263</b>	<b>-</b>	<b>-</b>	<b>3</b>	<b>1</b>	<b>3</b>	<b>-</b>
<b>CIRETRAN - CARAMBEÍ</b>																				
CARAMBEÍ	4.991	2.829	410	155	231	381	2	17	587	71	42	-	90	172	-	-	-	-	-	4
<b>TOTAL</b>	<b>4.991</b>	<b>2.829</b>	<b>410</b>	<b>155</b>	<b>231</b>	<b>381</b>	<b>2</b>	<b>17</b>	<b>587</b>	<b>71</b>	<b>42</b>	<b>-</b>	<b>90</b>	<b>172</b>	<b>-</b>	<b>-</b>	<b>-</b>	<b>-</b>	<b>-</b>	<b>4</b>
<b>CIRETRAN - CASCAVEL</b>																				
ANAHY	711	320	45	1	26	70	-	2	230	7	6	-	2	2	-	-	-	-	-	-
BRAGANEY	1.507	715	115	5	57	127	-	3	434	30	8	-	8	5	-	-	-	-	-	-
CASCAVEL	105.750	63.152	5.604	2.268	3.893	7.172	354	218	13.435	3.674	595	-	1.854	3.413	2	11	14	16	9	66
CORBÉLIA	5.439	2.850	571	64	331	476	28	13	778	139	27	-	80	75	5	-	-	-	-	2
IGUATU	516	215	36	3	13	38	1	1	197	2	7	-	2	2	-	-	-	-	-	1
LINDOESTE	1.179	651	65	33	25	80	3	2	243	8	10	-	10	49	-	-	-	-	-	-
SANTA TEREZA DO OESTE	2.083	1.258	136	46	74	167	1	9	236	18	10	-	39	89	-	-	-	-	-	-
<b>TOTAL</b>	<b>117.185</b>	<b>69.161</b>	<b>6.572</b>	<b>2.420</b>	<b>4.419</b>	<b>8.130</b>	<b>387</b>	<b>248</b>	<b>15.553</b>	<b>3.878</b>	<b>663</b>	<b>-</b>	<b>1.993</b>	<b>3.635</b>	<b>7</b>	<b>11</b>	<b>14</b>	<b>16</b>	<b>9</b>	<b>69</b>
<b>CIRETRAN - CASTRO</b>																				
CASTRO	17.124	9.921	1.263	369	704	1.611	12	57	2.206	164	154	-	189	459	3	1	1	1	-	9
PIRAÍ DO SUL	5.080	3.202	339	89	143	440	3	15	589	62	58	-	37	99	2	-	-	-	1	1
<b>TOTAL</b>	<b>22.204</b>	<b>13.123</b>	<b>1.602</b>	<b>458</b>	<b>847</b>	<b>2.051</b>	<b>15</b>	<b>72</b>	<b>2.795</b>	<b>226</b>	<b>212</b>	<b>-</b>	<b>226</b>	<b>558</b>	<b>5</b>	<b>1</b>	<b>1</b>	<b>1</b>	<b>1</b>	<b>10</b>
<b>CIRETRAN - CATANDUVAS</b>																				
CATANDUVAS	2.019	1.168	164	6	92	144	1	4	377	17	25	-	15	6	-	-	-	-	-	-
IBEMA	1.261	730	115	40	34	100	-	3	163	8	10	-	4	54	-	-	-	-	-	-
TRÊS BARRAS DO PARANÁ	2.725	1.384	257	33	69	200	2	3	660	19	21	-	20	56	-	-	-	-	-	1
<b>TOTAL</b>	<b>6.005</b>	<b>3.282</b>	<b>536</b>	<b>79</b>	<b>195</b>	<b>444</b>	<b>3</b>	<b>10</b>	<b>1.200</b>	<b>44</b>	<b>56</b>	<b>-</b>	<b>39</b>	<b>116</b>	<b>-</b>	<b>-</b>	<b>-</b>	<b>-</b>	<b>-</b>	<b>1</b>

## FROTA DE VEÍCULOS CADASTRADOS NO ESTADO DO PARANÁ, POR TIPO, SEGUNDO AS CIRETRANS - ANO 2005

CIRETRANS E MUNICÍPIOS JURISDICIONADOS	TOTAL GERAL	AUTOMÓVEL	CAMINHÃO	CAMINHÃO TRATOR	CAMI-NHONETE	CAMIO-NETA	CICLO-MOTOR	MICRO ÔNIBUS	MOTO-CICLETA	MOTO-NETA	ÔNIBUS	QUADRI-CICLO	REBOQUE	SEMI-REBOQUE	SIDE-CAR	TRATOR ESTEIRA	TRATOR RODAS	TRATOR MISTO	TRÍCICLO	UTILI-TÁRIO
<b>CIRETRAN - CENTENÁRIO DO SUL</b>																				
CAFEARA	513	310	27	2	12	39	-	-	95	3	10	-	13	2	-	-	-	-	-	-
CENTENÁRIO DO SUL	2.437	1.383	102	40	69	198	7	9	452	43	36	-	47	51	-	-	-	-	-	-
GUARACI	1.268	761	76	14	26	105	5	1	211	21	12	-	16	19	1	-	-	-	-	-
LUPIONÓPOLIS	1.514	1.029	71	7	90	96	2	2	161	5	27	-	9	13	1	-	1	-	-	-
<b>TOTAL</b>	<b>5.732</b>	<b>3.483</b>	<b>276</b>	<b>63</b>	<b>197</b>	<b>438</b>	<b>14</b>	<b>12</b>	<b>919</b>	<b>72</b>	<b>85</b>	<b>-</b>	<b>85</b>	<b>85</b>	<b>2</b>	<b>-</b>	<b>1</b>	<b>-</b>	<b>-</b>	<b>-</b>
<b>CIRETRAN - CHOPINZINHO</b>																				
CHOPINZINHO	5.636	3.515	423	153	230	455	1	14	494	63	57	-	35	191	5	-	-	-	-	-
SÃO JOÃO	3.208	1.985	257	35	110	273	-	7	386	59	26	-	16	51	1	-	-	-	-	2
SAUDADE DO IGUAÇU	944	650	52	4	40	71	-	7	88	8	12	-	6	5	-	-	1	-	-	-
SULINA	868	544	69	4	17	50	1	4	149	14	10	-	2	4	-	-	-	-	-	-
<b>TOTAL</b>	<b>10.656</b>	<b>6.694</b>	<b>801</b>	<b>196</b>	<b>397</b>	<b>849</b>	<b>2</b>	<b>32</b>	<b>1.117</b>	<b>144</b>	<b>105</b>	<b>-</b>	<b>59</b>	<b>251</b>	<b>6</b>	<b>-</b>	<b>1</b>	<b>-</b>	<b>-</b>	<b>2</b>
<b>CIRETRAN - CIANORTE</b>																				
CIANORTE	26.513	13.624	1.224	159	957	1.565	155	24	6.185	1.795	146	-	412	234	-	1	21	-	2	9
JAPURÁ	2.803	1.461	180	19	99	212	5	4	600	117	13	-	60	27	-	-	5	-	1	-
JUSSARA	1.888	992	159	44	51	146	5	2	281	51	20	-	52	83	-	-	2	-	-	-
SÃO TOMÉ	1.384	748	81	9	24	96	1	2	330	35	18	-	29	8	-	-	3	-	-	-
<b>TOTAL</b>	<b>32.588</b>	<b>16.825</b>	<b>1.644</b>	<b>231</b>	<b>1.131</b>	<b>2.019</b>	<b>166</b>	<b>32</b>	<b>7.396</b>	<b>1.998</b>	<b>197</b>	<b>-</b>	<b>553</b>	<b>352</b>	<b>-</b>	<b>1</b>	<b>31</b>	<b>-</b>	<b>3</b>	<b>9</b>
<b>CIRETRAN - CIDADE GAÚCHA</b>																				
CIDADE GAÚCHA	2.591	1.437	168	32	91	160	3	6	495	36	56	-	40	67	-	-	-	-	-	-
NOVA OLÍMPIA	1.477	782	77	18	40	107	4	5	345	44	13	-	14	28	-	-	-	-	-	-
TAPIRA	1.551	810	111	9	38	99	-	3	431	23	5	-	10	12	-	-	-	-	-	-
<b>TOTAL</b>	<b>5.619</b>	<b>3.029</b>	<b>356</b>	<b>59</b>	<b>169</b>	<b>366</b>	<b>7</b>	<b>14</b>	<b>1.271</b>	<b>103</b>	<b>74</b>	<b>-</b>	<b>64</b>	<b>107</b>	<b>-</b>	<b>-</b>	<b>-</b>	<b>-</b>	<b>-</b>	<b>-</b>
<b>CIRETRAN - CLEVELÂNDIA</b>																				
CLEVELÂNDIA	4.297	2.518	417	100	213	467	1	24	299	48	24	-	35	149	-	-	-	-	-	2
MARIÓPOLIS	1.848	1.067	162	35	96	150	-	5	258	10	13	-	9	43	-	-	-	-	-	-
<b>TOTAL</b>	<b>6.145</b>	<b>3.585</b>	<b>579</b>	<b>135</b>	<b>309</b>	<b>617</b>	<b>1</b>	<b>29</b>	<b>557</b>	<b>58</b>	<b>37</b>	<b>-</b>	<b>44</b>	<b>192</b>	<b>-</b>	<b>-</b>	<b>-</b>	<b>-</b>	<b>-</b>	<b>2</b>
<b>CIRETRAN - COLORADO</b>																				
COLORADO	7.724	4.175	507	170	274	592	36	26	1.027	269	63	-	186	387	1	-	7	1	-	3
ITAGUAJÉ	1.379	822	82	18	43	120	2	3	224	18	16	-	21	10	-	-	-	-	-	-
JARDIM OLINDA	867	585	37	4	26	56	1	1	132	5	6	-	11	3	-	-	-	-	-	-
LOBATO	1.304	621	143	38	59	129	3	3	175	32	15	-	35	48	-	-	3	-	-	-
NOSSA SENHORA DAS GRACAS	645	433	16	1	14	51	1	4	97	5	16	-	6	-	-	-	1	-	-	-
PARANAPOEMA	542	333	35	1	21	47	-	2	83	5	9	-	4	2	-	-	-	-	-	-
SANTA INÉS	318	221	10	-	11	21	1	4	42	-	4	-	2	2	-	-	-	-	-	-
SANTO INÁCIO	1.530	843	68	42	73	124	3	1	222	53	12	-	20	64	-	-	3	-	-	2
<b>TOTAL</b>	<b>14.309</b>	<b>8.033</b>	<b>898</b>	<b>274</b>	<b>521</b>	<b>1.140</b>	<b>47</b>	<b>44</b>	<b>2.002</b>	<b>387</b>	<b>141</b>	<b>-</b>	<b>285</b>	<b>516</b>	<b>1</b>	<b>-</b>	<b>14</b>	<b>1</b>	<b>-</b>	<b>5</b>

## FROTA DE VEÍCULOS CADASTRADOS NO ESTADO DO PARANÁ, POR TIPO, SEGUNDO AS CIRETRANS - ANO 2005

CIRETRANS E MUNICÍPIOS JURISDICIONADOS	TOTAL GERAL	AUTOMÓVEL	CAMINHÃO	CAMINHÃO TRATOR	CAMI-NHONETE	CAMIO-NETA	CICLO-MOTOR	MICRO ÔNIBUS	MOTO-CICLETA	MOTO-NETA	ÔNIBUS	QUADRI-CICLO	REBOQUE	SEMI-REBOQUE	SIDE-CAR	TRATOR ESTEIRA	TRATOR RODAS	TRATOR MISTO	TRÍCICLO	UTILI-TÁRIO
<b>CIRETRAN - CORNÉLIO PROCÓPIO</b>																				
CONGONHINHAS	1.448	828	93	4	33	141	5	6	298	8	18	-	9	5	-	-	-	-	-	-
CORNÉLIO PROCÓPIO	18.877	10.825	873	90	691	1.475	54	65	3.570	662	83	-	279	176	-	-	17	7	5	5
NOVA FÁTIMA	1.784	1.081	189	10	54	165	3	1	223	16	16	-	14	10	-	-	-	-	-	2
SANTA MARIANA	3.257	1.824	251	131	109	254	10	10	392	38	30	-	47	159	-	-	1	-	-	1
URAI	3.374	1.857	245	29	157	308	31	16	582	37	19	-	42	49	-	-	1	-	1	-
<b>TOTAL</b>	<b>28.740</b>	<b>16.415</b>	<b>1.651</b>	<b>264</b>	<b>1.044</b>	<b>2.343</b>	<b>103</b>	<b>98</b>	<b>5.065</b>	<b>761</b>	<b>166</b>	<b>-</b>	<b>391</b>	<b>399</b>	<b>-</b>	<b>-</b>	<b>19</b>	<b>7</b>	<b>6</b>	<b>8</b>
<b>CIRETRAN - CORONEL VIVIDA</b>																				
CORONEL VIVIDA	6.498	3.756	559	50	312	519	5	19	904	183	70	-	40	70	8	-	-	-	1	2
HONÓRIO SERPA	1.183	713	94	4	33	103	-	3	200	9	16	-	3	5	-	-	-	-	-	-
<b>TOTAL</b>	<b>7.681</b>	<b>4.469</b>	<b>653</b>	<b>54</b>	<b>345</b>	<b>622</b>	<b>5</b>	<b>22</b>	<b>1.104</b>	<b>192</b>	<b>86</b>	<b>-</b>	<b>43</b>	<b>75</b>	<b>8</b>	<b>-</b>	<b>-</b>	<b>-</b>	<b>1</b>	<b>2</b>
<b>CIRETRAN - CRUZEIRO DO OESTE</b>																				
CRUZEIRO DO OESTE	5.175	2.959	341	34	162	350	30	6	1.091	55	53	-	56	34	1	-	1	-	1	1
MARILUZ	1.942	966	159	46	47	135	5	4	424	40	35	-	26	55	-	-	-	-	-	-
TAPEJARA	3.595	1.983	263	48	87	243	2	7	647	93	40	-	127	55	-	-	-	-	-	-
TUNEIRAS DO OESTE	1.873	853	99	5	54	98	3	1	696	26	23	-	10	5	-	-	-	-	-	-
<b>TOTAL</b>	<b>12.585</b>	<b>6.761</b>	<b>862</b>	<b>133</b>	<b>350</b>	<b>826</b>	<b>40</b>	<b>18</b>	<b>2.858</b>	<b>214</b>	<b>151</b>	<b>-</b>	<b>219</b>	<b>149</b>	<b>1</b>	<b>-</b>	<b>1</b>	<b>-</b>	<b>1</b>	<b>1</b>
<b>CIRETRAN - CURITIBA</b>																				
ADRIANÓPOLIS	781	444	57	-	33	61	-	3	156	12	12	-	2	1	-	-	-	-	-	-
ALMIRANTE TAMANDARÉ	16.962	11.314	843	167	299	1.065	19	56	2.314	397	179	-	137	165	-	1	2	-	1	3
BOCAIUVA DO SUL	2.008	1.205	197	15	62	158	-	6	304	22	9	-	11	17	-	-	2	-	-	-
CAMPINA GRANDE DO SUL	8.049	5.357	497	127	188	579	7	31	838	160	39	-	96	127	1	-	1	-	-	1
CAMPO MAGRO	3.833	2.404	251	21	77	263	4	19	640	88	20	-	22	19	-	-	-	-	1	4
CERRO AZUL	2.390	984	283	-	56	214	1	5	652	156	36	-	3	-	-	-	-	-	-	-
COLOMBO	46.990	30.126	2.749	780	999	2.886	35	125	6.336	1.116	366	-	471	979	1	-	5	-	6	10
CURITIBA	907.154	668.855	28.331	7.571	30.423	56.728	1.134	2.849	67.287	14.025	4.780	11	14.142	9.477	15	10	112	6	198	1.200
DOCTOR ULYSSES	539	244	32	-	9	67	-	1	166	12	5	-	2	1	-	-	-	-	-	-
FAZENDA RIO GRANDE	12.170	8.344	632	196	200	743	8	32	1.331	226	148	-	90	209	1	-	3	-	1	6
ITAPERUÇU	3.780	2.201	371	23	116	310	1	29	586	87	36	-	9	10	-	-	1	-	-	-
MANDIRITUBA	5.180	2.824	633	57	110	411	3	11	848	83	48	-	61	88	-	-	1	-	-	2
PINHAI	34.348	22.719	1.415	226	893	2.310	43	88	4.582	959	217	-	479	383	1	-	9	-	7	17
PIRAQUARA	12.256	8.380	294	36	163	691	7	42	2.053	327	107	-	114	36	-	-	1	-	2	3
QUATRO BARRAS	6.262	3.753	463	241	164	395	5	24	615	112	107	-	78	289	-	-	3	-	-	13
RIO BRANCO DO SUL	7.055	4.152	519	178	243	594	10	52	863	95	66	-	42	239	-	-	2	-	-	-
TUNAS DO PARANA	695	374	74	4	32	64	-	5	110	9	12	-	5	6	-	-	-	-	-	-
<b>TOTAL</b>	<b>1.070.452</b>	<b>773.680</b>	<b>37.641</b>	<b>9.642</b>	<b>34.067</b>	<b>67.539</b>	<b>1.277</b>	<b>3.378</b>	<b>89.681</b>	<b>17.886</b>	<b>6.187</b>	<b>11</b>	<b>15.764</b>	<b>12.046</b>	<b>19</b>	<b>11</b>	<b>142</b>	<b>6</b>	<b>216</b>	<b>1.259</b>



## FROTA DE VEÍCULOS CADASTRADOS NO ESTADO DO PARANÁ, POR TIPO, SEGUNDO AS CIRETRANS - ANO 2005

CIRETRANS E MUNICÍPIOS JURISDICIONADOS	TOTAL GERAL	AUTOMÓVEL	CAMINHÃO	CAMINHÃO TRATOR	CAMI-NHONETE	CAMIO-NETA	CICLO-MOTOR	MICRO ÔNIBUS	MOTO-CICLETA	MOTO-NETA	ÔNIBUS	QUADRI-CICLO	REBOQUE	SEMI-REBOQUE	SIDE-CAR	TRATOR ESTEIRA	TRATOR RODAS	TRATOR MISTO	TRÍCICLO	UTILI-TÁRIO
<b>CIRETRAN - DOIS VIZINHOS</b>																				
BOA ESPERANÇA DO IGUAÇU	742	388	46	15	14	35		3	196	15	7	-	1	22	-	-	-	-	-	-
CRUZEIRO DO IGUAÇU	880	551	57	7	22	55	1	2	139	14	13	-	5	14	-	-	-	-	-	-
DOIS VIZINHOS	12.426	7.193	658	316	446	835	13	33	1.818	447	62	-	165	432	-	1	2	-	1	4
VERÊ	2.146	1.248	157	36	88	151	1	11	347	26	17	-	5	58	-	-	1	-	-	-
<b>TOTAL</b>	<b>16.194</b>	<b>9.380</b>	<b>918</b>	<b>374</b>	<b>570</b>	<b>1.076</b>	<b>15</b>	<b>49</b>	<b>2.500</b>	<b>502</b>	<b>99</b>	<b>-</b>	<b>176</b>	<b>526</b>	<b>-</b>	<b>1</b>	<b>3</b>	<b>-</b>	<b>1</b>	<b>4</b>
<b>CIRETRAN - ENGENHEIRO BELTRÃO</b>																				
ENGENHEIRO BELTRÃO	3.803	2.105	364	47	165	337	9	6	510	75	49		58	69	-	-	7	1	-	1
<b>TOTAL</b>	<b>3.803</b>	<b>2.105</b>	<b>364</b>	<b>47</b>	<b>165</b>	<b>337</b>	<b>9</b>	<b>6</b>	<b>510</b>	<b>75</b>	<b>49</b>		<b>58</b>	<b>69</b>	<b>-</b>	<b>-</b>	<b>7</b>	<b>1</b>	<b>-</b>	<b>1</b>
<b>CIRETRAN - FAXINAL</b>																				
BORRAZÓPOLIS	2.250	1.283	195	38	90	242	2	3	309	18	8	-	10	52	-	-	-	-	-	-
CRUZMALTINA	561	319	48	4	19	57	-	-	96	4	5	-	4	5	-	-	-	-	-	-
FAXINAL	4.150	2.353	275	66	173	400	10	4	648	84	21	-	23	89	3	-	-	-	-	1
GRANDES RIOS	1.210	618	62	7	47	132	-	6	293	15	8	-	2	20	-	-	-	-	-	-
MAUÁ DA SERRA	1.807	1.004	166	27	77	130	1	2	289	29	16	-	19	42	-	-	-	-	-	5
RIO BRANCO DO IVAÍ	542	301	35	1	17	44	-	1	130	4	7	-	1	1	-	-	-	-	-	-
ROSÁRIO DO IVAÍ	972	496	44	4	21	88	-	8	275	12	18	-	2	4	-	-	-	-	-	-
<b>TOTAL</b>	<b>11.492</b>	<b>6.374</b>	<b>825</b>	<b>147</b>	<b>444</b>	<b>1.093</b>	<b>13</b>	<b>24</b>	<b>2.040</b>	<b>166</b>	<b>83</b>	<b>-</b>	<b>61</b>	<b>213</b>	<b>3</b>	<b>-</b>	<b>-</b>	<b>-</b>	<b>-</b>	<b>6</b>
<b>CIRETRAN - FOZ DO IGUAÇU</b>																				
FOZ DO IGUAÇU	85.894	56.010	2.352	1.278	2.084	5.768	76	778	11.665	2.136	745	-	1.275	1.665	5	-	2	-	11	44
SANTA TEREZINHA DE ITAIPÚ	5.205	3.148	303	163	191	424	1	23	470	147	29	-	123	181	2	-	-	-	-	-
<b>TOTAL</b>	<b>91.099</b>	<b>59.158</b>	<b>2.655</b>	<b>1.441</b>	<b>2.275</b>	<b>6.192</b>	<b>77</b>	<b>801</b>	<b>12.135</b>	<b>2.283</b>	<b>774</b>	<b>-</b>	<b>1.398</b>	<b>1.846</b>	<b>7</b>	<b>-</b>	<b>2</b>	<b>-</b>	<b>11</b>	<b>44</b>
<b>CIRETRAN - FRANCISCO BELTRÃO</b>																				
ENÉAS MARQUES	1.893	1.090	125	86	35	108	2	4	308	18	13	-	10	94	-	-	-	-	-	-
FRANCISCO BELTRÃO	26.109	15.290	1.470	545	918	1.758	55	53	3.444	1.248	137	-	321	856	1	-	1	-	5	7
MANFRINÓPOLIS	394	244	20	-	10	18	-	3	87		12	-			-	-	-	-	-	-
MARMELEIRO	3.812	2.065	231	206	125	241	2	7	449	76	35	-	24	351	-	-	-	-	-	-
RENASÇENÇA	1.794	1.018	167	55	86	149	-	6	208	10	17	-	9	68	-	-	-	-	1	-
<b>TOTAL</b>	<b>34.002</b>	<b>19.707</b>	<b>2.013</b>	<b>892</b>	<b>1.174</b>	<b>2.274</b>	<b>59</b>	<b>73</b>	<b>4.496</b>	<b>1.352</b>	<b>214</b>	<b>-</b>	<b>364</b>	<b>1.369</b>	<b>1</b>	<b>-</b>	<b>1</b>	<b>-</b>	<b>6</b>	<b>7</b>
<b>CIRETRAN - GOIOERÊ</b>																				
BOA ESPERANÇA	1.555	724	134	18	74	129	-	3	348	81	12	-	9	22	-	-	1	-	-	-
GOIOERÊ	9.198	5.021	625	161	442	674	73	16	1.339	393	53	-	120	264	6	-	8	1	-	2
JANIÓPOLIS	1.654	836	108	12	45	151	3	5	397	51	15	-	18	13	-	-	-	-	-	-
MOREIRA SALES	2.921	1.520	155	53	86	188	5	6	712	58	36	-	14	85	2	-	-	-	1	-
QUARTO CENTENÁRIO	1.059	564	111	24	30	83	1	5	177	15	9	-	6	33	-	-	1	-	-	-
RANCHO ALEGRE DO OESTE	955	400	67	57	26	56	2	1	224	13	5	-		104	-	-	-	-	-	-
<b>TOTAL</b>	<b>17.342</b>	<b>9.065</b>	<b>1.200</b>	<b>325</b>	<b>703</b>	<b>1.281</b>	<b>84</b>	<b>36</b>	<b>3.197</b>	<b>611</b>	<b>130</b>	<b>-</b>	<b>167</b>	<b>521</b>	<b>8</b>	<b>-</b>	<b>10</b>	<b>1</b>	<b>1</b>	<b>2</b>

## FROTA DE VEÍCULOS CADASTRADOS NO ESTADO DO PARANÁ, POR TIPO, SEGUNDO AS CIRETRANS - ANO 2005

CIRETRANS E MUNICÍPIOS JURISDICIONADOS	TOTAL GERAL	AUTOMÓVEL	CAMINHÃO	CAMINHÃO TRATOR	CAMI-NHONETE	CAMIO-NETA	CICLO-MOTOR	MICRO ÔNIBUS	MOTO-CICLETA	MOTO-NETA	ÔNIBUS	QUADRI-CICLO	REBOQUE	SEMI-REBOQUE	SIDE-CAR	TRATOR ESTEIRA	TRATOR RODAS	TRATOR MISTO	TRÍCICLO	UTILI-TÁRIO
<b>CIRETRAN - GUAÍRA</b>																				
GUAÍRA	14.178	7.045	1.123	319	598	1.172	23	22	2.447	671	81	-	262	404					1	10
TERRA ROXA	4.718	2.456	364	25	153	358	14	11	936	241	20	-	84	54						2
<b>TOTAL</b>	<b>18.896</b>	<b>9.501</b>	<b>1.487</b>	<b>344</b>	<b>751</b>	<b>1.530</b>	<b>37</b>	<b>33</b>	<b>3.383</b>	<b>912</b>	<b>101</b>	<b>-</b>	<b>346</b>	<b>458</b>					<b>1</b>	<b>12</b>
<b>CIRETRAN - GUARANIAÇU</b>																				
CAMPO BONITO	882	537	74	8	30	60	-	3	149	3	6	-	4	7						1
DIAMANTE DO SUL	465	247	32	1	16	53	-	1	109		6	-		-						
GUARANIAÇU	3.757	2.178	296	103	139	402	2	14	402	16	44	-	35	125						1
<b>TOTAL</b>	<b>5.104</b>	<b>2.962</b>	<b>402</b>	<b>112</b>	<b>185</b>	<b>515</b>	<b>2</b>	<b>18</b>	<b>660</b>	<b>19</b>	<b>56</b>	<b>-</b>	<b>39</b>	<b>132</b>						<b>2</b>
<b>CIRETRAN - GUARAPUAVA</b>																				
CAMPINA DO SIMÃO	474	263	54	2	26	44	-	4	65	1	15	-	-	-	-	-	-	-	-	-
CANDÓI	2.845	1.709	279	26	104	230	-	6	374	25	58	-	9	24	1	-	-	-	-	-
GOIOXIM	683	386	67	2	23	65	-	4	116	1	16	-	-	3	-	-	-	-	-	-
GUARAPUAVA	45.118	27.965	3.467	919	2.015	3.957	30	198	3.790	630	279	-	554	1.272	6	-	1	1	2	32
PINHÃO	4.119	2.530	332	45	169	582	1	5	302	18	58	-	25	50	-	-	2	-	-	-
TURVO	2.474	1.357	280	18	79	318	3	8	340	17	33	-	5	16	-	-	-	-	-	-
<b>TOTAL</b>	<b>55.713</b>	<b>34.210</b>	<b>4.479</b>	<b>1.012</b>	<b>2.416</b>	<b>5.196</b>	<b>34</b>	<b>225</b>	<b>4.987</b>	<b>692</b>	<b>459</b>	<b>-</b>	<b>593</b>	<b>1.365</b>	<b>7</b>	<b>-</b>	<b>3</b>	<b>1</b>	<b>2</b>	<b>32</b>
<b>CIRETRAN - GUARATUBA</b>																				
GUARATUBA	4.587	2.529	168	25	116	314	16	16	787	454	36	-	90	34	-	-	1	-	1	-
<b>TOTAL</b>	<b>4.587</b>	<b>2.529</b>	<b>168</b>	<b>25</b>	<b>116</b>	<b>314</b>	<b>16</b>	<b>16</b>	<b>787</b>	<b>454</b>	<b>36</b>	<b>-</b>	<b>90</b>	<b>34</b>	<b>-</b>	<b>-</b>	<b>1</b>	<b>-</b>	<b>1</b>	<b>-</b>
<b>CIRETRAN - IBAITI</b>																				
CONSELHEIRO MAIRINCK	618	397	29	-	24	59	-	2	82	6	8	-	9	2	-	-	-	-	-	-
CURIÚVA	2.444	1.379	164	26	59	219	-	12	462	40	43	-	12	28	-	-	-	-	-	-
FIGUEIRA	1.689	1.058	91	10	59	171	5	6	207	36	20	-	13	13	-	-	-	-	-	-
IBAITI	6.122	3.675	399	81	261	525	8	14	737	72	113	-	107	128	-	-	-	-	2	-
JABOTI	947	490	54	1	30	86	1	3	259	5	4	-	10	4	-	-	-	-	-	-
JAPIRA	702	468	35	4	17	54	1	1	106	4	3	-	2	7	-	-	-	-	-	-
PINHALÃO	1.212	659	68	5	29	158	1	3	264	5	9	-	7	4	-	-	-	-	-	-
VENTANIA	1.875	994	114	53	49	133	1	4	387	17	27	-	16	80	-	-	-	-	-	-
<b>TOTAL</b>	<b>15.609</b>	<b>9.120</b>	<b>954</b>	<b>180</b>	<b>528</b>	<b>1.405</b>	<b>17</b>	<b>45</b>	<b>2.504</b>	<b>185</b>	<b>227</b>	<b>-</b>	<b>176</b>	<b>266</b>	<b>-</b>	<b>-</b>	<b>-</b>	<b>-</b>	<b>2</b>	<b>-</b>
<b>CIRETRAN - IBIPORÃ</b>																				
IBIPORÃ	13.604	7.714	697	141	286	881	295	22	2.249	871	81	-	184	175	-	-	2	1	3	2
JATAIZINHO	2.924	1.587	277	18	106	264	34	17	421	137	18	-	22	23	-	-	-	-	-	-
<b>TOTAL</b>	<b>16.528</b>	<b>9.301</b>	<b>974</b>	<b>159</b>	<b>392</b>	<b>1.145</b>	<b>329</b>	<b>39</b>	<b>2.670</b>	<b>1.008</b>	<b>99</b>	<b>-</b>	<b>206</b>	<b>198</b>	<b>-</b>	<b>-</b>	<b>2</b>	<b>1</b>	<b>3</b>	<b>2</b>
<b>CIRETRAN - ICARAÍMA</b>																				
ALTO PARAÍSO	642	354	29	3	20	55	-	6	151	6	9	-	4	4	-	-	-	-	-	1
ICARAÍMA	2.104	1.173	94	12	66	159	2	1	488	31	29	-	19	30	-	-	-	-	-	-
IVATÉ	1.804	820	122	21	66	113	1	2	462	45	36	-	91	25	-	-	-	-	-	-
<b>TOTAL</b>	<b>4.550</b>	<b>2.347</b>	<b>245</b>	<b>36</b>	<b>152</b>	<b>327</b>	<b>3</b>	<b>9</b>	<b>1.101</b>	<b>82</b>	<b>74</b>	<b>-</b>	<b>114</b>	<b>59</b>	<b>-</b>	<b>-</b>	<b>-</b>	<b>-</b>	<b>-</b>	<b>1</b>

## FROTA DE VEÍCULOS CADASTRADOS NO ESTADO DO PARANÁ, POR TIPO, SEGUNDO AS CIRETRANS - ANO 2005

CIRETRANS E MUNICÍPIOS JURISDICIONADOS	TOTAL GERAL	AUTOMÓVEL	CAMINHÃO	CAMINHÃO TRATOR	CAMI-NHONETE	CAMIO-NETA	CICLO-MOTOR	MICRO ÔNIBUS	MOTO-CICLETA	MOTO-NETA	ÔNIBUS	QUADRI-CICLO	REBOQUE	SEMI-REBOQUE	SIDE-CAR	TRATOR ESTEIRA	TRATOR RODAS	TRATOR MISTO	TRÍCICLO	UTILI-TÁRIO
<b>CIRETRAN - IMBITUVA</b>																				
GUAMIRANGA	1.570	862	118	14	41	91	-	4	407	3	9	-	5	15	-	-	1	-	-	-
IMBITUVA	6.642	3.931	623	134	188	450	8	12	915	111	39	-	63	163	1	-	-	-	-	4
IVAÍ	2.712	1.389	228	17	84	305	-	5	628	4	21	-	7	22	2	-	-	-	-	-
<b>TOTAL</b>	<b>10.924</b>	<b>6.182</b>	<b>969</b>	<b>165</b>	<b>313</b>	<b>846</b>	<b>8</b>	<b>21</b>	<b>1.950</b>	<b>118</b>	<b>69</b>	<b>-</b>	<b>75</b>	<b>200</b>	<b>3</b>	<b>-</b>	<b>1</b>	<b>-</b>	<b>-</b>	<b>4</b>
<b>CIRETRAN - IPORÃ</b>																				
CAFEZAL DO SUL	1.050	539	100	7	21	66	1	3	244	21	30	-	10	7	-	-	-	-	1	-
FRANCISCO ALVES	1.656	746	134	19	37	103	2	2	535	19	15	-	21	23	-	-	-	-	-	-
IPORÃ	4.437	2.309	286	65	108	326	5	10	1.082	110	26	-	48	59	-	-	3	-	-	-
<b>TOTAL</b>	<b>7.143</b>	<b>3.594</b>	<b>520</b>	<b>91</b>	<b>166</b>	<b>495</b>	<b>8</b>	<b>15</b>	<b>1.861</b>	<b>150</b>	<b>71</b>	<b>-</b>	<b>79</b>	<b>89</b>	<b>-</b>	<b>-</b>	<b>3</b>	<b>-</b>	<b>1</b>	<b>-</b>
<b>CIRETRAN - IRATI</b>																				
FERNANDES PINHEIRO	817	526	76	5	20	43	-	2	118	6	14	-	4	3	-	-	-	-	-	-
INÁCIO MARTINS	1.480	783	192	7	60	200	-	9	198	3	17	-	3	8	-	-	-	-	-	-
IRATI	16.219	10.145	1.169	231	504	1.156	10	48	2.041	293	105	-	207	304	1	-	1	-	-	4
REBOUÇAS	2.929	1.793	182	21	59	192	-	6	574	30	28	-	23	18	-	-	-	1	1	1
RIO AZUL	3.470	2.314	207	13	59	204	1	5	577	24	26	-	21	19	-	-	-	-	-	-
TEIXEIRA SOARES	1.945	1.176	178	24	54	137	1	7	292	14	24	-	12	26	-	-	-	-	-	-
<b>TOTAL</b>	<b>26.860</b>	<b>16.737</b>	<b>2.004</b>	<b>301</b>	<b>756</b>	<b>1.932</b>	<b>12</b>	<b>77</b>	<b>3.800</b>	<b>370</b>	<b>214</b>	<b>-</b>	<b>270</b>	<b>378</b>	<b>1</b>	<b>-</b>	<b>1</b>	<b>1</b>	<b>1</b>	<b>5</b>
<b>CIRETRAN - IVAIPORÃ</b>																				
ARAPUÃ	932	461	71	4	41	71	-	2	258	5	13	-	1	5	-	-	-	-	-	-
ARIRANHA DO IVAÍ	460	238	32	-	15	46	-	4	115	1	9	-	-	-	-	-	-	-	-	-
CÂNDIDO DE ABREU	2.460	1.282	175	10	84	295	1	4	540	14	30	-	13	11	1	-	-	-	-	-
GODOY MOREIRA	624	262	37	1	12	42	-	1	258	3	7	-	-	1	-	-	-	-	-	-
IVAIPORÃ	10.897	6.067	646	96	406	1.072	19	18	1.926	357	62	-	89	129	4	-	1	-	5	-
JARDIM ALEGRE	2.949	1.532	165	102	77	246	4	8	571	44	16	-	22	162	-	-	-	-	-	-
LIDIANÓPOLIS	1.058	521	56	20	23	92	-	7	287	7	8	-	4	33	-	-	-	-	-	-
LUNARDELLI	1.329	683	78	1	44	173	1	6	322	8	6	-	4	3	-	-	-	-	-	-
MANOEL RIBAS	3.277	1.889	249	65	138	307	3	9	478	11	14	-	15	98	-	-	1	-	-	-
SÃO JOÃO DO IVAÍ	3.493	1.692	233	26	100	317	2	7	988	42	36	-	15	33	-	-	1	-	-	1
<b>TOTAL</b>	<b>27.479</b>	<b>14.627</b>	<b>1.742</b>	<b>325</b>	<b>940</b>	<b>2.661</b>	<b>30</b>	<b>66</b>	<b>5.743</b>	<b>492</b>	<b>201</b>	<b>-</b>	<b>163</b>	<b>475</b>	<b>5</b>	<b>-</b>	<b>3</b>	<b>-</b>	<b>5</b>	<b>1</b>
<b>CIRETRAN - JACAREZINHO</b>																				
JACAREZINHO	10.902	6.653	415	56	330	775	25	34	1.930	285	89	-	218	85	-	-	-	-	-	7
RIBEIRAO CLARO	3.218	1.899	140	2	119	323	1	17	588	70	13	-	32	12	-	-	-	-	-	2
<b>TOTAL</b>	<b>14.120</b>	<b>8.552</b>	<b>555</b>	<b>58</b>	<b>449</b>	<b>1.098</b>	<b>26</b>	<b>51</b>	<b>2.518</b>	<b>355</b>	<b>102</b>	<b>-</b>	<b>250</b>	<b>97</b>	<b>-</b>	<b>-</b>	<b>-</b>	<b>-</b>	<b>-</b>	<b>9</b>
<b>CIRETRAN - JAGUARAÍVA</b>																				
JAGUARAÍVA	7.225	4.255	517	202	259	559	10	28	886	91	76	-	107	224	2	-	3	-	4	2
SENGÉS	4.920	2.755	415	110	173	345	18	21	800	65	40	-	61	109	-	-	-	-	-	8
<b>TOTAL</b>	<b>12.145</b>	<b>7.010</b>	<b>932</b>	<b>312</b>	<b>432</b>	<b>904</b>	<b>28</b>	<b>49</b>	<b>1.686</b>	<b>156</b>	<b>116</b>	<b>-</b>	<b>168</b>	<b>333</b>	<b>2</b>	<b>-</b>	<b>3</b>	<b>-</b>	<b>4</b>	<b>10</b>

## FROTA DE VEÍCULOS CADASTRADOS NO ESTADO DO PARANÁ, POR TIPO, SEGUNDO AS CIRETRANS - ANO 2005

CIRETRANS E MUNICÍPIOS JURISDICIONADOS	TOTAL GERAL	AUTOMÓVEL	CAMINHÃO	CAMINHÃO TRATOR	CAMI-NHONETE	CAMIO-NETA	CICLO-MOTOR	MICRO ÔNIBUS	MOTO-CICLETA	MOTO-NETA	ÔNIBUS	QUADRI-CICLO	REBOQUE	SEMI-REBOQUE	SIDE-CAR	TRATOR ESTEIRA	TRATOR RODAS	TRATOR MISTO	TRÍCICLO	UTILI-TÁRIO
<b>CIRETRAN - JANDAIA DO SUL</b>																				
BOM SUCESSO	1.158	709	75	26	33	105	1	2	137	3	24	-	22	21	-	-	-	-	-	-
CAMBIRA	2.234	1.314	182	20	77	211	3	1	340	36	7	-	20	22	-	-	1	-	-	-
JANDAIA DO SUL	7.013	4.357	434	87	292	691	15	18	733	79	79	-	106	118	2	-	1	-	-	1
KALORÉ	1.436	780	127	12	37	97	2	4	331	9	14	-	7	15	-	-	1	-	-	-
MARUMBI	1.209	687	65	1	60	103	1	3	264	5	12	-	7	1	-	-	-	-	-	-
SÃO PEDRO DO IVAÍ	2.689	1.293	218	52	132	250	12	2	490	52	41	-	55	76	-	-	16	-	-	-
<b>TOTAL</b>	<b>15.739</b>	<b>9.140</b>	<b>1.101</b>	<b>198</b>	<b>631</b>	<b>1.457</b>	<b>34</b>	<b>30</b>	<b>2.295</b>	<b>184</b>	<b>177</b>	<b>-</b>	<b>217</b>	<b>253</b>	<b>2</b>	<b>-</b>	<b>19</b>	<b>-</b>	<b>-</b>	<b>1</b>
<b>CIRETRAN - JOAQUIM TÁVORA</b>																				
CARLÓPOLIS	3.374	1.925	233	10	129	313	13	14	569	85	25	-	39	14	1	-	-	-	2	2
GUAPIRAMA	805	417	77	10	33	56	3	2	162	13	16	-	5	11	-	-	-	-	-	-
JOAQUIM TÁVORA	2.484	1.386	180	11	94	219	3	9	479	45	10	-	31	14	-	-	-	-	2	1
QUATIGUÁ	2.540	1.268	289	43	92	190	2	6	421	132	10	-	28	58	-	-	-	-	-	1
<b>TOTAL</b>	<b>9.203</b>	<b>4.996</b>	<b>779</b>	<b>74</b>	<b>348</b>	<b>778</b>	<b>21</b>	<b>31</b>	<b>1.631</b>	<b>275</b>	<b>61</b>	<b>-</b>	<b>103</b>	<b>97</b>	<b>1</b>	<b>-</b>	<b>-</b>	<b>-</b>	<b>4</b>	<b>4</b>
<b>CIRETRAN - LAPA</b>																				
LAPA	10.942	6.403	966	142	286	847	10	32	1.649	230	117	-	100	158	1	-	-	-	-	1
PORTO AMAZONAS	812	508	44	5	22	105	-	7	92	9	7	-	8	5	-	-	-	-	-	-
<b>TOTAL</b>	<b>11.754</b>	<b>6.911</b>	<b>1.010</b>	<b>147</b>	<b>308</b>	<b>952</b>	<b>10</b>	<b>39</b>	<b>1.741</b>	<b>239</b>	<b>124</b>	<b>-</b>	<b>108</b>	<b>163</b>	<b>1</b>	<b>-</b>	<b>-</b>	<b>-</b>	<b>-</b>	<b>1</b>
<b>CIRETRAN - LARANJEIRAS DO SUL</b>																				
CANTAGALO	2.007	1.244	193	16	82	240	-	5	170	6	29	-	5	17	-	-	-	-	-	-
LARANJEIRAS DO SUL	7.169	4.693	526	95	318	669	7	11	526	41	55	-	87	136	2	-	-	-	2	1
MARQUINHO	624	355	40	1	27	104	-	1	80	3	9	-	2	2	-	-	-	-	-	-
NOVA LARANJEIRAS	1.564	960	117	19	75	189	-	3	154	5	20	-	3	19	-	-	-	-	-	-
PORTO BARREIRO	718	434	50	2	16	64	-	1	131		15	-	1	4	-	-	-	-	-	-
RIO BONITO DO IGUAÇU	2.364	1.494	186	11	60	179	1	6	349	9	49	-	9	11	-	-	-	-	-	-
VIRMOND	925	579	83	12	39	91	-	1	89	4	10	-	4	13	-	-	-	-	-	-
<b>TOTAL</b>	<b>15.371</b>	<b>9.759</b>	<b>1.195</b>	<b>156</b>	<b>617</b>	<b>1.536</b>	<b>8</b>	<b>28</b>	<b>1.499</b>	<b>68</b>	<b>187</b>	<b>-</b>	<b>111</b>	<b>202</b>	<b>2</b>	<b>-</b>	<b>-</b>	<b>-</b>	<b>2</b>	<b>1</b>
<b>CIRETRAN - LOANDA</b>																				
LOANDA	5.990	3.284	331	84	245	450	35	12	1.063	195	35	-	97	151	1	-	5	-	1	1
PORTO RICO	478	262	13		17	39	1	2	105	10	5	-	22	2	-	-	-	-	-	-
SÃO PEDRO DO PARANÁ	485	299	22	2	12	31	1	1	104	3	6	-	2	2	-	-	-	-	-	-
<b>TOTAL</b>	<b>6.953</b>	<b>3.845</b>	<b>366</b>	<b>86</b>	<b>274</b>	<b>520</b>	<b>37</b>	<b>15</b>	<b>1.272</b>	<b>208</b>	<b>46</b>	<b>-</b>	<b>121</b>	<b>155</b>	<b>1</b>	<b>-</b>	<b>5</b>	<b>-</b>	<b>1</b>	<b>1</b>
<b>CIRETRAN - LONDRINA</b>																				
LONDRINA	210.257	131.264	7.093	1.586	7.289	13.533	2.638	523	32.180	7.502	1.505	3	3.109	1.784	23	6	27	2	39	151
TAMARANA	2.503	1.235	202	9	52	207	3	8	701	39	29	-	4	13	-	-	1	-	-	-
<b>TOTAL</b>	<b>212.760</b>	<b>132.499</b>	<b>7.295</b>	<b>1.595</b>	<b>7.341</b>	<b>13.740</b>	<b>2.641</b>	<b>531</b>	<b>32.881</b>	<b>7.541</b>	<b>1.534</b>	<b>3</b>	<b>3.113</b>	<b>1.797</b>	<b>23</b>	<b>6</b>	<b>28</b>	<b>2</b>	<b>39</b>	<b>151</b>
<b>CIRETRAN - MANDAGUARI</b>																				
MANDAGUARI	10.204	5.952	559	94	314	804	100	16	1.616	404	45	-	162	133	-	1	1	-	1	2
<b>TOTAL</b>	<b>10.204</b>	<b>5.952</b>	<b>559</b>	<b>94</b>	<b>314</b>	<b>804</b>	<b>100</b>	<b>16</b>	<b>1.616</b>	<b>404</b>	<b>45</b>	<b>-</b>	<b>162</b>	<b>133</b>	<b>-</b>	<b>1</b>	<b>1</b>	<b>-</b>	<b>1</b>	<b>2</b>

## FROTA DE VEÍCULOS CADASTRADOS NO ESTADO DO PARANÁ, POR TIPO, SEGUNDO AS CIRETRANS - ANO 2005

CIRETRANS E MUNICÍPIOS JURISDICIONADOS	TOTAL GERAL	AUTOMÓVEL	CAMINHÃO	CAMINHÃO TRATOR	CAMI-NHONETE	CAMIO-NETA	CICLO-MOTOR	MICRO ÔNIBUS	MOTO-CICLETA	MOTO-NETA	ÔNIBUS	QUADRI-CICLO	REBOQUE	SEMI-REBOQUE	SIDE-CAR	TRATOR ESTEIRA	TRATOR RODAS	TRATOR MISTO	TRÍCICLO	UTILI-TÁRIO
<b>CIRETRAN - MANGUEIRINHA</b>																				
FOZ DO JORDÃO	890	623	53	4	23	62	-	1	90	10	10	-	8	6	-	-	-	-	-	-
MANGUEIRINHA	3.820	2.256	351	40	150	401	1	16	459	17	32	-	36	60	1	-	-	-	-	-
RESERVA DO IGUAÇU	805	498	70	10	25	74	-	5	88	9	13	-	7	6	-	-	-	-	-	-
<b>TOTAL</b>	<b>5.515</b>	<b>3.377</b>	<b>474</b>	<b>54</b>	<b>198</b>	<b>537</b>	<b>1</b>	<b>22</b>	<b>637</b>	<b>36</b>	<b>55</b>	<b>-</b>	<b>51</b>	<b>72</b>	<b>1</b>	<b>-</b>	<b>-</b>	<b>-</b>	<b>-</b>	<b>-</b>
<b>CIRETRAN - MAL.CÂNDIDO RONDON</b>																				
ENTRE RIOS DO OESTE	1.644	828	105	29	82	93	1	2	327	78	6	-	39	54	-	-	-	-	-	-
MARECHAL CÂNDIDO RONDON	20.725	10.536	1.107	421	605	1.374	94	48	3.822	1.610	109	-	400	580	9	-	-	-	-	10
MERCEDES	1.966	891	151	31	71	137	1	3	545	58	14	-	25	39	-	-	-	-	-	-
NOVA SANTA ROSA	3.190	1.808	259	29	109	215	4	7	621	66	7	-	22	41	1	-	-	-	1	-
PATO BRAGADO	1.663	891	102	19	52	126	2	3	319	93	8	-	20	28	-	-	-	-	-	-
QUATRO PONTES	1.871	971	145	46	49	108	-	6	371	78	4	-	27	66	-	-	-	-	-	-
<b>TOTAL</b>	<b>31.059</b>	<b>15.925</b>	<b>1.869</b>	<b>575</b>	<b>968</b>	<b>2.053</b>	<b>102</b>	<b>69</b>	<b>6.005</b>	<b>1.983</b>	<b>148</b>	<b>-</b>	<b>533</b>	<b>808</b>	<b>10</b>	<b>-</b>	<b>-</b>	<b>-</b>	<b>1</b>	<b>10</b>
<b>CIRETRAN - MARILÂNDIA DO SUL</b>																				
MARILÂNDIA DO SUL	2.494	1.288	180	40	69	184	-	5	624	31	9	-	18	43	3	-	-	-	-	-
<b>TOTAL</b>	<b>2.494</b>	<b>1.288</b>	<b>180</b>	<b>40</b>	<b>69</b>	<b>184</b>	<b>-</b>	<b>5</b>	<b>624</b>	<b>31</b>	<b>9</b>	<b>-</b>	<b>18</b>	<b>43</b>	<b>3</b>	<b>-</b>	<b>-</b>	<b>-</b>	<b>-</b>	<b>-</b>
<b>CIRETRAN - MARINGÁ</b>																				
DOUTOR CAMARGO	1.984	979	131	28	51	139	18	2	451	92	28	-	25	40	-	-	-	-	-	-
FLORESTA	2.092	1.064	185	34	94	210	7	4	348	80	15	-	15	35	-	-	1	-	-	-
IVATUBA	593	371	45	6	7	43	-	3	88	10	7	-	7	6	-	-	-	-	-	-
MANDAGUAÇU	5.135	2.843	306	183	146	309	28	4	800	78	38	-	83	314	-	-	2	-	-	1
MARINGÁ	161.223	91.893	6.374	3.744	5.792	9.667	835	303	24.918	7.733	683	-	3.217	5.779	3	14	157	3	11	97
OURIZONA	893	493	60	11	22	38	1	3	201	13	15	-	15	21	-	-	-	-	-	-
PAIÇANDU	7.969	4.623	353	72	141	413	25	12	1.812	347	25	-	54	87	-	2	3	-	-	-
SÃO JORGE DO IVAÍ	2.176	1.023	235	49	130	225	7	7	316	53	10	-	35	86	-	-	-	-	-	-
<b>TOTAL</b>	<b>182.065</b>	<b>103.289</b>	<b>7.689</b>	<b>4.127</b>	<b>6.383</b>	<b>11.044</b>	<b>921</b>	<b>338</b>	<b>28.934</b>	<b>8.406</b>	<b>821</b>	<b>-</b>	<b>3.451</b>	<b>6.368</b>	<b>3</b>	<b>16</b>	<b>163</b>	<b>3</b>	<b>11</b>	<b>98</b>
<b>CIRETRAN - MATELÂNDIA</b>																				
CÉU AZUL	4.015	1.905	265	307	145	308	8	10	471	171	37	-	31	354	1	-	-	-	1	1
MATELÂNDIA	5.148	2.806	302	227	153	398	4	6	641	200	34	-	63	314	-	-	-	-	-	-
RAMILÂNDIA	477	300	38		11	33	-	2	79	7	7	-	-	-	-	-	-	0	-	-
VERA CRUZ DO OESTE	2.354	1.241	214	68	89	205	2	10	344	38	12	-	37	94	-	-	-	-	-	-
<b>TOTAL</b>	<b>11.994</b>	<b>6.252</b>	<b>819</b>	<b>602</b>	<b>398</b>	<b>944</b>	<b>14</b>	<b>28</b>	<b>1.535</b>	<b>416</b>	<b>90</b>	<b>-</b>	<b>131</b>	<b>762</b>	<b>1</b>	<b>-</b>	<b>-</b>	<b>-</b>	<b>1</b>	<b>1</b>
<b>CIRETRAN - MEDIANEIRA</b>																				
ITAIPULÂNDIA	2.325	1.225	141	24	90	178	1	12	418	147	22	-	30	37	-	-	-	-	-	-
MEDIANEIRA	15.141	8.452	851	435	503	1.112	13	26	2.007	837	79	-	243	569	1	-	-	-	-	13
MISSAL	4.184	2.107	265	108	130	318	-	14	809	181	27	-	64	158	-	-	1	-	1	1
SAO MIGUEL DO IGUAÇU	8.396	4.583	636	220	349	688	10	11	1.087	367	66	-	122	252	-	-	1	-	-	4
SERRANÓPOLIS DO IGUAÇU	1.557	870	109	21	41	121	2	10	299	51	10	-	4	19	-	-	-	-	-	-
<b>TOTAL</b>	<b>31.603</b>	<b>17.237</b>	<b>2.002</b>	<b>808</b>	<b>1.113</b>	<b>2.417</b>	<b>26</b>	<b>73</b>	<b>4.620</b>	<b>1.583</b>	<b>204</b>	<b>-</b>	<b>463</b>	<b>1.035</b>	<b>1</b>	<b>-</b>	<b>2</b>	<b>-</b>	<b>1</b>	<b>18</b>

## FROTA DE VEÍCULOS CADASTRADOS NO ESTADO DO PARANÁ, POR TIPO, SEGUNDO AS CIRETRANS - ANO 2005

CIRETRANS E MUNICÍPIOS JURISDICIONADOS	TOTAL GERAL	AUTOMÓVEL	CAMINHÃO	CAMINHÃO TRATOR	CAMI-NHONETE	CAMIO-NETA	CICLO-MOTOR	MICRO ÔNIBUS	MOTO-CICLETA	MOTO-NETA	ÔNIBUS	QUADRI-CICLO	REBOQUE	SEMI-REBOQUE	SIDE-CAR	TRATOR ESTEIRA	TRATOR RODAS	TRATOR MISTO	TRÍCICLO	UTILI-TÁRIO
<b>CIRETRAN - NOVA AURORA</b>																				
CAFELÂNDIA	4.569	2.488	379	110	184	329	8	9	713	165	31	-	26	127	-	-	-	-	-	-
IRACEMA DO OESTE	631	321	59	6	25	61	1	5	129	12	3	-	2	7	-	-	-	-	-	-
NOVA AURORA	4.290	2.389	353	62	163	352	5	4	610	231	22	-	24	74	-	-	-	-	-	1
<b>TOTAL</b>	<b>9.490</b>	<b>5.198</b>	<b>791</b>	<b>178</b>	<b>372</b>	<b>742</b>	<b>14</b>	<b>18</b>	<b>1.452</b>	<b>408</b>	<b>56</b>	<b>-</b>	<b>52</b>	<b>208</b>	<b>-</b>	<b>-</b>	<b>-</b>	<b>-</b>	<b>-</b>	<b>1</b>
<b>CIRETRAN - NOVA ESPERANÇA</b>																				
ALTO PARANÁ	2.888	1.549	185	26	91	233	4	7	514	157	45	-	28	47	2	-	-	-	-	-
ATALAIA	1.153	580	81	29	34	98	1	7	252	8	12	-	19	31	-	-	-	-	-	1
CRUZEIRO DO SUL	1.310	706	70	27	39	112	2	4	235	23	12	-	32	47	-	-	1	-	-	-
FLORÁI	1.687	945	122	20	70	128	6	3	247	83	21	-	9	33	-	-	-	-	-	-
FLÓRIDA	726	417	40	5	23	83	2	5	107	18	9	-	11	4	-	-	1	-	-	1
INAJÁ	610	338	25	3	19	58	1		129	7	14	-	10	6	-	-	-	-	-	-
NOVA ESPERANÇA	9.174	5.221	672	111	333	748	38	23	1.271	352	32	-	173	193	1	-	4	-	1	1
PARANACITY	2.001	1.099	141	10	63	167	6	9	292	64	31	-	97	22	-	-	-	-	-	-
PRESIDENTE CASTELO BRANCO	1.009	598	71	18	33	60	1	2	164	7	16	-	13	26	-	-	-	-	-	-
SÃO CARLOS DO IVAÍ	1.767	792	184	29	59	100	3	5	421	92	16	-	21	41	-	-	1	-	3	-
UNIFLOR	518	313	19	2	13	51	1	5	94	4	6	-	2	8	-	-	-	-	-	-
<b>TOTAL</b>	<b>22.843</b>	<b>12.558</b>	<b>1.610</b>	<b>280</b>	<b>777</b>	<b>1.838</b>	<b>65</b>	<b>70</b>	<b>3.726</b>	<b>815</b>	<b>214</b>	<b>-</b>	<b>415</b>	<b>458</b>	<b>3</b>	<b>-</b>	<b>7</b>	<b>-</b>	<b>4</b>	<b>3</b>
<b>CIRETRAN - NOVA LONDRINA</b>																				
DIAMANTE DO NORTE	1.947	1.213	69	18	45	125	3	1	333	58	14	-	34	33	-	-	1	-	-	-
ITAÚNA DO SUL	766	413	43	-	17	45	1	1	217	15	6	-	4	4	-	-	-	-	-	-
MARILENA	1.388	699	92	4	26	101	1	2	394	21	34	-	7	4	2	-	1	-	-	-
NOVA LONDRINA	5.984	3.613	330	49	188	427	23	9	887	210	31	-	105	104	1	-	4	-	1	2
<b>TOTAL</b>	<b>10.085</b>	<b>5.938</b>	<b>534</b>	<b>71</b>	<b>276</b>	<b>698</b>	<b>28</b>	<b>13</b>	<b>1.831</b>	<b>304</b>	<b>85</b>	<b>-</b>	<b>150</b>	<b>145</b>	<b>3</b>	<b>-</b>	<b>6</b>	<b>-</b>	<b>1</b>	<b>2</b>
<b>CIRETRAN - PALMAS</b>																				
CORONEL DOMINGOS SOARES	491	266	59	4	29	61	-	3	46	3	17	-	-	3	-	-	-	-	-	-
PALMAS	9.289	5.391	726	220	463	993	3	34	857	114	49	-	69	359	2	-	-	-	-	9
<b>TOTAL</b>	<b>9.780</b>	<b>5.657</b>	<b>785</b>	<b>224</b>	<b>492</b>	<b>1.054</b>	<b>3</b>	<b>37</b>	<b>903</b>	<b>117</b>	<b>66</b>	<b>-</b>	<b>69</b>	<b>362</b>	<b>2</b>	<b>-</b>	<b>-</b>	<b>-</b>	<b>-</b>	<b>9</b>
<b>CIRETRAN - PALOTINA</b>																				
MARIPÁ	2.377	1.261	241	25	107	246	-	4	363	40	12	-	35	43	-	-	-	-	-	-
PALOTINA	12.169	6.341	928	174	812	1.109	8	20	1.502	775	76	-	152	265	-	-	5	-	-	2
<b>TOTAL</b>	<b>14.546</b>	<b>7.602</b>	<b>1.169</b>	<b>199</b>	<b>919</b>	<b>1.355</b>	<b>8</b>	<b>24</b>	<b>1.865</b>	<b>815</b>	<b>88</b>	<b>-</b>	<b>187</b>	<b>308</b>	<b>-</b>	<b>-</b>	<b>5</b>	<b>-</b>	<b>-</b>	<b>2</b>
<b>CIRETRAN - PARANAGUÁ</b>																				
ANTONINA	1.698	918	79	20	42	112	-	11	320	119	22	-	26	28	-	1	-	-	-	-
GUARAQUEÇABA	154	66	15	-	7	18	1	1	37	5	2	-	2	-	-	-	-	-	-	-
MATINHOS	4.651	2.572	183	7	104	310	12	18	896	423	22	-	85	11	-	-	-	-	4	4
MORRETES	2.101	1.180	119	13	56	215	-	5	323	112	20	-	44	14	-	-	-	-	-	-
PARANAGUÁ	29.098	15.226	1.140	1.008	603	1.308	27	91	6.368	1.750	86	-	409	1.018	4	9	13	3	22	13
PONTAL DO PARANÁ	1.979	1.196	113	13	66	122	3	10	301	73	22	-	45	13	-	-	2	-	-	-
<b>TOTAL</b>	<b>39.681</b>	<b>21.158</b>	<b>1.649</b>	<b>1.061</b>	<b>878</b>	<b>2.085</b>	<b>43</b>	<b>136</b>	<b>8.245</b>	<b>2.482</b>	<b>174</b>	<b>-</b>	<b>611</b>	<b>1.084</b>	<b>4</b>	<b>10</b>	<b>15</b>	<b>3</b>	<b>26</b>	<b>17</b>

## FROTA DE VEÍCULOS CADASTRADOS NO ESTADO DO PARANÁ, POR TIPO, SEGUNDO AS CIRETRANS - ANO 2005

CIRETRANS E MUNICÍPIOS JURISDICIONADOS	TOTAL GERAL	AUTOMÓVEL	CAMINHÃO	CAMINHÃO TRATOR	CAMI-NHONETE	CAMIO-NETA	CICLO-MOTOR	MICRO ÔNIBUS	MOTO-CICLETA	MOTO-NETA	ÔNIBUS	QUADRI-CICLO	REBOQUE	SEMI-REBOQUE	SIDE-CAR	TRATOR ESTEIRA	TRATOR RODAS	TRATOR MISTO	TRÍCICLO	UTILI-TÁRIO
<b>CIRETRAN - PARANAVAI</b>																				
AMAPORÁ	821	408	60	8	27	62		2	193	13	28	-	9	11	-	-	-	-	-	-
GUAIRACÁ	1.255	615	134	7	57	121	2	3	262	16	14	-	20	4	-	-	-	-	-	-
MIRADOR	264	180	14	-	4	17	-	1	38	4	6	-	-	-	-	-	-	-	-	-
NOVA ALIANÇA DO IVAÍ	308	151	15	-	12	22	-	4	89	10	2	-	3	-	-	-	-	-	-	-
PARAÍSO DO NORTE	2.975	1.650	172	30	138	237	4	9	455	131	34	-	47	65	-	-	1	1	1	-
PARANAVAI	31.367	16.158	1.488	382	1.338	2.011	172	39	6.566	1.985	104	-	425	683	2	-	3	-	1	10
SANTO ANTÔNIO DO CAIUÁ	549	308	16	-	13	52	-	2	136	5	7	-	7	3	-	-	-	-	-	-
SÃO JOÃO DO CAIUÁ	1.022	668	43	1	40	111	1	3	122	9	13	-	6	2	-	-	2	-	-	1
TAMBOARA	1.280	629	52	3	47	102	1	5	390	25	6	-	12	8	-	-	-	-	-	-
TERRA RICA	4.527	2.139	252	13	143	316	7	2	1.341	177	32	-	82	21	-	-	1	-	1	-
<b>TOTAL</b>	<b>44.368</b>	<b>22.906</b>	<b>2.246</b>	<b>444</b>	<b>1.819</b>	<b>3.051</b>	<b>187</b>	<b>70</b>	<b>9.592</b>	<b>2.375</b>	<b>246</b>	<b>-</b>	<b>611</b>	<b>797</b>	<b>2</b>	<b>-</b>	<b>7</b>	<b>1</b>	<b>3</b>	<b>11</b>
<b>CIRETRAN - PATO BRANCO</b>																				
BOM SUCESSO DO SUL	915	471	73	20	58	73	-	10	158	12	5	-	1	34	-	-	-	-	-	-
ITAJEJARA DO OESTE	3.089	1.745	231	95	87	194	1	6	415	108	15	-	16	175	-	-	-	-	-	1
PATO BRANCO	26.295	15.799	1.440	737	1.175	1.909	18	85	2.640	687	238	1	403	1.133	6	-	2	-	3	19
VITORINO	1.867	980	188	98	81	176	-	4	135	20	9	-	17	157	-	-	-	-	-	2
<b>TOTAL</b>	<b>32.166</b>	<b>18.995</b>	<b>1.932</b>	<b>950</b>	<b>1.401</b>	<b>2.352</b>	<b>19</b>	<b>105</b>	<b>3.348</b>	<b>827</b>	<b>267</b>	<b>1</b>	<b>437</b>	<b>1.499</b>	<b>6</b>	<b>-</b>	<b>2</b>	<b>-</b>	<b>3</b>	<b>22</b>
<b>CIRETRAN - PITANGA</b>																				
BOA VENTURA DE SÃO ROQUE	1.072	552	122	16	34	102	-	4	197	4	18	-	3	20	-	-	-	-	-	-
LARANJAL	409	217	25	2	20	61	-	4	67	2	8	-	1	2	-	-	-	-	-	-
MATO RICO	375	173	25	1	7	60	-	1	102	-	5	-	1	-	-	-	-	-	-	-
NOVA TEBAS	1.228	719	70	7	24	195	-	1	191	1	10	-	3	7	-	-	-	-	-	-
PALMITAL	2.478	1.328	177	10	145	436	-	10	279	40	33	-	5	15	-	-	-	-	-	-
PITANGA	8.027	4.730	604	177	266	932	6	24	847	55	75	-	34	270	1	-	1	-	2	3
SANTA MARIA DO OESTE	1.428	862	119	5	43	223	-	4	146	3	17	-	2	4	-	-	-	-	-	-
<b>TOTAL</b>	<b>15.017</b>	<b>8.581</b>	<b>1.142</b>	<b>218</b>	<b>539</b>	<b>2.009</b>	<b>6</b>	<b>48</b>	<b>1.829</b>	<b>105</b>	<b>166</b>	<b>-</b>	<b>49</b>	<b>318</b>	<b>1</b>	<b>-</b>	<b>1</b>	<b>-</b>	<b>2</b>	<b>3</b>
<b>CIRETRAN - PONTA GROSSA</b>																				
IPIRANGA	3.353	1.975	281	32	108	260	2	13	592	7	26	-	19	36	-	-	-	-	1	1
PALMEIRA	8.855	5.228	744	180	348	788	11	36	997	184	45	-	86	205	-	-	2	-	-	1
PONTA GROSSA	94.011	59.287	4.489	3.137	3.375	6.352	35	367	9.489	985	808	-	1.425	4.142	6	1	35	-	13	65
<b>TOTAL</b>	<b>106.219</b>	<b>66.490</b>	<b>5.514</b>	<b>3.349</b>	<b>3.831</b>	<b>7.400</b>	<b>48</b>	<b>416</b>	<b>11.078</b>	<b>1.176</b>	<b>879</b>	<b>-</b>	<b>1.530</b>	<b>4.383</b>	<b>6</b>	<b>1</b>	<b>37</b>	<b>-</b>	<b>14</b>	<b>67</b>
<b>CIRETRAN - PORECATU</b>																				
FLORESTÓPOLIS	1.999	1.252	147	48	36	167	10	2	145	15	56	-	36	85	-	-	-	-	-	-
MIRASELVA	459	265	22	5	12	46	1	5	76	2	11	-	6	8	-	-	-	-	-	-
PORECATU	4.191	2.674	241	105	131	246	36	14	280	59	86	-	71	248	-	-	-	-	-	-
PRADO FERREIRA	612	376	60	4	10	67	-	4	72	2	7	-	5	5	-	-	-	-	-	-
<b>TOTAL</b>	<b>7.261</b>	<b>4.567</b>	<b>470</b>	<b>162</b>	<b>189</b>	<b>526</b>	<b>47</b>	<b>25</b>	<b>573</b>	<b>78</b>	<b>160</b>	<b>-</b>	<b>118</b>	<b>346</b>	<b>-</b>	<b>-</b>	<b>-</b>	<b>-</b>	<b>-</b>	<b>-</b>



## FROTA DE VEÍCULOS CADASTRADOS NO ESTADO DO PARANÁ, POR TIPO, SEGUNDO AS CIRETRANS - ANO 2005

CIRETRANS E MUNICÍPIOS JURISDICIONADOS	TOTAL GERAL	AUTOMÓVEL	CAMINHÃO	CAMINHÃO TRATOR	CAMI-NHONETE	CAMIO-NETA	CICLO-MOTOR	MICRO ÔNIBUS	MOTO-CICLETA	MOTO-NETA	ÔNIBUS	QUADRI-CICLO	REBOQUE	SEMI-REBOQUE	SIDE-CAR	TRATOR ESTEIRA	TRATOR RODAS	TRATOR MISTO	TRÍCICLO	UTILI-TÁRIO
<b>CIRETRAN - PRUDENTÓPOLIS</b>																				
PRUDENTÓPOLIS	11.263	5.859	847	133	347	1.460	16	15	2.188	124	88	-	45	137	1	-	-	-	1	2
<b>TOTAL</b>	<b>11.263</b>	<b>5.859</b>	<b>847</b>	<b>133</b>	<b>347</b>	<b>1.460</b>	<b>16</b>	<b>15</b>	<b>2.188</b>	<b>124</b>	<b>88</b>		<b>45</b>	<b>137</b>	<b>1</b>				<b>1</b>	<b>2</b>
<b>CIRETRAN - QUEDAS DO IGUAÇU</b>																				
ESPIGÃO ALTO DO IGUAÇU	723	479	44	3	19	71	-	2	87	14	2	-	-	2	-	-	-	-	-	-
QUEDAS DO IGUAÇU	6.396	3.828	494	129	229	516	4	10	680	181	84	-	72	167	-	-	-	-	-	2
SÃO JORGE DO OESTE	2.492	1.497	145	22	87	182	1	5	428	54	22	-	11	38	-	-	-	-	-	-
<b>TOTAL</b>	<b>9.611</b>	<b>5.804</b>	<b>683</b>	<b>154</b>	<b>335</b>	<b>769</b>	<b>5</b>	<b>17</b>	<b>1.195</b>	<b>249</b>	<b>108</b>		<b>83</b>	<b>207</b>						<b>2</b>
<b>CIRETRAN - REALEZA</b>																				
BOA VISTA DA APARECIDA	1.781	922	118	6	51	114	-	5	468	60	18	-	12	6	-	-	-	-	1	-
CAPITÃO LEÓNIDAS MARQUES	4.279	2.295	345	89	122	283	-	13	785	160	21	-	45	120	-	-	-	-	-	1
REALEZA	5.365	2.911	419	133	186	452	5	10	848	158	27	-	62	149	1	1	-	-	2	1
SANTA LÚCIA	892	517	65	7	22	58	-	1	189	10	7	-	9	7	-	-	-	-	-	-
<b>TOTAL</b>	<b>12.317</b>	<b>6.645</b>	<b>947</b>	<b>235</b>	<b>381</b>	<b>907</b>	<b>5</b>	<b>29</b>	<b>2.290</b>	<b>388</b>	<b>73</b>		<b>128</b>	<b>282</b>	<b>1</b>		<b>1</b>		<b>3</b>	<b>2</b>
<b>CIRETRAN - RIO NEGRO</b>																				
CAMPO DO TENENTE	1.284	861	88	8	38	82	-	4	129	20	26	-	16	11	-	-	-	-	-	1
PIEN	4.218	2.443	260	53	60	276	3	17	973	49	16	-	12	54	-	-	-	-	-	2
QUITANDINHA	3.611	1.977	355	39	85	297	3	6	708	50	40	-	12	39	-	-	-	-	-	-
RIO NEGRO	13.483	8.834	680	92	307	935	15	43	2.072	199	42	-	124	135	2	-	-	-	2	1
<b>TOTAL</b>	<b>22.596</b>	<b>14.115</b>	<b>1.383</b>	<b>192</b>	<b>490</b>	<b>1.590</b>	<b>21</b>	<b>70</b>	<b>3.882</b>	<b>318</b>	<b>124</b>		<b>164</b>	<b>239</b>	<b>2</b>				<b>2</b>	<b>4</b>
<b>CIRETRAN - ROLÂNDIA</b>																				
JAGUAPITÁ	3.083	1.674	237	57	88	377	22	15	380	70	33	-	57	72	1	-	-	-	-	-
ROLÂNDIA	18.949	10.721	1.323	157	527	1.219	480	47	2.703	1.202	77	-	250	235	2	-	1	-	3	2
<b>TOTAL</b>	<b>22.032</b>	<b>12.395</b>	<b>1.560</b>	<b>214</b>	<b>615</b>	<b>1.596</b>	<b>502</b>	<b>62</b>	<b>3.083</b>	<b>1.272</b>	<b>110</b>		<b>307</b>	<b>307</b>	<b>3</b>		<b>1</b>		<b>3</b>	<b>2</b>
<b>CIRETRAN - RONDON</b>																				
GUAPOREMA	493	247	36	4	17	50	1		116	6	5	-	6	5	-	-	-	-	-	-
INDIANÓPOLIS	1.293	702	105	39	32	90	-	1	231	41	6	-	15	31	-	-	-	-	-	-
RONDON	3.132	1.905	229	42	113	251	4	7	351	59	31	-	60	72	-	-	7	1	-	-
SÃO MANOEL DO PARANÁ	524	270	32	-	10	44	1	2	151	7	6	-		1	-	-	-	-	-	-
<b>TOTAL</b>	<b>5.442</b>	<b>3.124</b>	<b>402</b>	<b>85</b>	<b>172</b>	<b>435</b>	<b>6</b>	<b>10</b>	<b>849</b>	<b>113</b>	<b>48</b>		<b>81</b>	<b>109</b>			<b>7</b>	<b>1</b>		<b>-</b>
<b>CIRETRAN - SANTA HELENA</b>																				
DIAMANTE DO OESTE	892	514	51	-	25	78	-	8	194	4	13	-	3	2	-	-	-	-	-	-
SANTA HELENA	8.098	3.981	510	106	250	518	9	23	1.687	587	71	-	198	152	2	-	-	-	-	4
SÃO JOSÉ DAS PALMEIRAS	888	478	47	12	28	64	2	9	204	7	4	-	12	19	-	-	-	2	-	-
<b>TOTAL</b>	<b>9.878</b>	<b>4.973</b>	<b>608</b>	<b>118</b>	<b>303</b>	<b>660</b>	<b>11</b>	<b>40</b>	<b>2.085</b>	<b>598</b>	<b>88</b>		<b>213</b>	<b>173</b>	<b>2</b>				<b>2</b>	<b>4</b>

## FROTA DE VEÍCULOS CADASTRADOS NO ESTADO DO PARANÁ, POR TIPO, SEGUNDO AS CIRETRANS - ANO 2005

CIRETRANS E MUNICÍPIOS JURISDICIONADOS	TOTAL GERAL	AUTOMÓVEL	CAMINHÃO	CAMINHÃO TRATOR	CAMI-NHONETE	CAMIO-NETA	CICLO-MOTOR	MICRO ÔNIBUS	MOTO-CICLETA	MOTO-NETA	ÔNIBUS	QUADRI-CICLO	REBOQUE	SEMI-REBOQUE	SIDE-CAR	TRATOR ESTEIRA	TRATOR RODAS	TRATOR MISTO	TRÍCICLO	UTILI-TÁRIO
<b>CIRETRAN - SANTA ISABEL DO IVAÍ</b>																				
PLANALTINA DO PARANÁ	984	520	73	4	36	89	1	4	209	23	7	-	9	6	-	-	3	-	-	-
QUERÊNCIA DO NORTE	1.958	1.012	142	6	54	181	3	4	460	43	18	-	21	7	-	-	6	-	1	-
SANTA CRUZ MONTE CASTELO	2.270	1.280	166	2	63	197	3	5	466	35	16	-	22	8	1	1	4	-	-	1
SANTA ISABEL DO IVAÍ	2.501	1.363	136	14	88	211	15	4	550	43	17	-	37	21	-	-	1	-	-	1
SANTA MÔNICA	590	295	33	1	12	44	-	2	176	11	5	-	3	1	-	-	7	-	-	-
<b>TOTAL</b>	<b>8.303</b>	<b>4.470</b>	<b>550</b>	<b>27</b>	<b>253</b>	<b>722</b>	<b>22</b>	<b>19</b>	<b>1.861</b>	<b>155</b>	<b>63</b>	<b>-</b>	<b>92</b>	<b>43</b>	<b>1</b>	<b>1</b>	<b>21</b>	<b>-</b>	<b>1</b>	<b>2</b>
<b>CIRETRAN - SANTA ISABEL DO OESTE</b>																				
AMPÉRE	4.608	2.435	295	88	119	275	2	11	1.072	137	18	-	40	114	-	-	2	-	-	-
NOVA ESPERANÇA DO SUDOESTE	1.123	666	46	8	31	80	-	6	242	10	9	-	6	17	-	-	2	-	-	-
NOVA PRATA DO IGUAÇU	2.869	1.447	184	70	94	217	1	3	579	73	30	-	33	138	-	-	-	-	-	-
SALTO DO LONTRA	3.119	1.935	187	38	84	186	1	6	517	44	33	-	24	64	-	-	-	-	-	-
SANTA ISABEL DO OESTE	2.681	1.404	187	86	90	174	-	14	504	54	19	-	14	134	1	-	-	-	-	-
<b>TOTAL</b>	<b>14.400</b>	<b>7.887</b>	<b>899</b>	<b>290</b>	<b>418</b>	<b>932</b>	<b>4</b>	<b>40</b>	<b>2.914</b>	<b>318</b>	<b>109</b>	<b>-</b>	<b>117</b>	<b>467</b>	<b>1</b>	<b>-</b>	<b>4</b>	<b>-</b>	<b>-</b>	<b>-</b>
<b>CIRETRAN - STº ANTÔNIO DA PLATINA</b>																				
JUNDIAÍ DO SUL	422	277	15	1	12	33	-	2	68	1	7	-	4	2	-	-	-	-	-	-
RIBEIRÃO DO PINHAL	2.553	1.517	181	15	97	221	10	31	377	59	13	-	13	18	-	-	-	-	1	-
SANTO ANTÔNIO DA PLATINA	13.120	7.148	516	54	575	1.070	33	24	2.656	553	218	-	178	85	1	-	-	-	2	7
<b>TOTAL</b>	<b>16.095</b>	<b>8.942</b>	<b>712</b>	<b>70</b>	<b>684</b>	<b>1.324</b>	<b>43</b>	<b>57</b>	<b>3.101</b>	<b>613</b>	<b>238</b>	<b>-</b>	<b>195</b>	<b>105</b>	<b>1</b>	<b>-</b>	<b>-</b>	<b>-</b>	<b>3</b>	<b>7</b>
<b>CIRETRAN - STº ANTÔNIO DO SUDOESTE</b>																				
BELA VISTA DO CAROBA	764	400	38	5	8	26	-	2	263	8	9	-	1	4	-	-	-	-	-	-
PINHAL DO SÃO BENTO	476	242	31	4	5	23	-	-	158	4	7	-	-	2	-	-	-	-	-	-
PRANCHITA	2.139	985	172	93	79	174	-	3	411	81	11	-	8	115	-	-	7	-	-	-
SANTO ANTÔNIO DO SUDOESTE	4.570	2.714	286	79	114	344	5	5	768	88	36	-	32	92	1	-	4	-	-	2
<b>TOTAL</b>	<b>7.949</b>	<b>4.341</b>	<b>527</b>	<b>181</b>	<b>206</b>	<b>567</b>	<b>5</b>	<b>10</b>	<b>1.600</b>	<b>181</b>	<b>63</b>	<b>-</b>	<b>41</b>	<b>213</b>	<b>1</b>	<b>-</b>	<b>11</b>	<b>-</b>	<b>-</b>	<b>2</b>
<b>CIRETRAN - SÃO JOSÉ DOS PINHAIS</b>																				
AGUDOS DO SUL	1.994	1.011	238	9	33	154	4	4	501	9	13	-	8	9	-	-	-	-	1	-
SÃO JOSÉ DOS PINHAIS	75.166	49.691	4.389	1.273	1.856	4.766	113	312	7.902	1.900	449	1	1.047	1.335	1	-	3	-	33	95
TIJUCAS DO SUL	2.537	1.369	263	8	56	168	1	4	549	36	25	-	18	36	-	-	-	-	4	-
<b>TOTAL</b>	<b>79.697</b>	<b>52.071</b>	<b>4.890</b>	<b>1.290</b>	<b>1.945</b>	<b>5.088</b>	<b>118</b>	<b>320</b>	<b>8.952</b>	<b>1.945</b>	<b>487</b>	<b>1</b>	<b>1.073</b>	<b>1.380</b>	<b>1</b>	<b>-</b>	<b>3</b>	<b>-</b>	<b>34</b>	<b>99</b>
<b>CIRETRAN - SÃO MATEUS DO SUL</b>																				
ANTÔNIO OLINTO	1.304	791	104	5	33	89	2	4	240	10	16	-	5	5	-	-	-	-	-	-
SÃO JOÃO DO TRIUNFO	2.344	1.516	154	10	58	170	-	8	368	5	25	-	14	15	-	1	-	-	-	-
SÃO MATEUS DO SUL	10.052	6.164	684	40	376	660	15	26	1.554	170	77	-	204	71	3	-	2	-	-	6
<b>TOTAL</b>	<b>13.700</b>	<b>8.471</b>	<b>942</b>	<b>55</b>	<b>467</b>	<b>919</b>	<b>17</b>	<b>38</b>	<b>2.162</b>	<b>185</b>	<b>118</b>	<b>-</b>	<b>223</b>	<b>91</b>	<b>3</b>	<b>1</b>	<b>2</b>	<b>-</b>	<b>-</b>	<b>6</b>
<b>CIRETRAN - SARANDI</b>																				
ITAMBÉ	1.850	880	154	39	86	179	8	2	332	86	15	-	22	45	-	-	2	-	-	-
MARIALVA	11.042	6.248	648	333	413	815	45	36	1.459	305	35	-	202	497	-	-	4	-	-	2
SARANDI	20.441	10.312	649	336	286	1.003	86	19	5.640	1.203	79	-	242	582	-	-	2	-	2	-
<b>TOTAL</b>	<b>33.333</b>	<b>17.440</b>	<b>1.451</b>	<b>708</b>	<b>785</b>	<b>1.997</b>	<b>139</b>	<b>57</b>	<b>7.431</b>	<b>1.594</b>	<b>129</b>	<b>-</b>	<b>466</b>	<b>1.124</b>	<b>-</b>	<b>-</b>	<b>8</b>	<b>-</b>	<b>2</b>	<b>2</b>

## FROTA DE VEÍCULOS CADASTRADOS NO ESTADO DO PARANÁ, POR TIPO, SEGUNDO AS CIRETRANS - ANO 2005

CIRETRANS E MUNICÍPIOS JURISDICIONADOS	TOTAL GERAL	AUTOMÓVEL	CAMINHÃO	CAMINHÃO TRATOR	CAMI-NHONETE	CAMIO-NETA	CICLO-MOTOR	MICRO ÔNIBUS	MOTO-CICLETA	MOTO-NETA	ÔNIBUS	QUADRI-CICLO	REBOQUE	SEMI-REBOQUE	SIDE-CAR	TRATOR ESTEIRA	TRATOR RODAS	TRATOR MISTO	TRÍCICLO	UTILI-TÁRIO
<b>CIRETRAN - SERTANEJA</b>																				
LEÓPOLIS	802	481	55	2	27	81	5	4	127	7	4	-	6	3	-	-	-	-	-	-
RANCHO ALEGRE	1.068	581	99	3	31	96	2	2	197	19	9	-	22	7	-	-	-	-	-	-
SERTANEJA	1.862	1.087	182	13	87	199	7	7	178	40	13	-	28	21	-	-	-	-	-	-
<b>TOTAL</b>	<b>3.732</b>	<b>2.149</b>	<b>336</b>	<b>18</b>	<b>145</b>	<b>376</b>	<b>14</b>	<b>13</b>	<b>502</b>	<b>66</b>	<b>26</b>	<b>-</b>	<b>56</b>	<b>31</b>	<b>-</b>	<b>-</b>	<b>-</b>	<b>-</b>	<b>-</b>	<b>-</b>
<b>CIRETRAN - SERTANÓPOLIS</b>																				
PRIMEIRO DE MAIO	3.281	1.677	249	36	101	357	28	8	449	241	17	-	72	46	-	-	-	-	-	-
SERTANÓPOLIS	5.789	2.608	433	100	235	481	72	8	1.035	522	33	-	132	128	1	-	-	-	1	-
<b>TOTAL</b>	<b>9.070</b>	<b>4.285</b>	<b>682</b>	<b>136</b>	<b>336</b>	<b>838</b>	<b>100</b>	<b>16</b>	<b>1.484</b>	<b>763</b>	<b>50</b>	<b>-</b>	<b>204</b>	<b>174</b>	<b>1</b>	<b>-</b>	<b>-</b>	<b>-</b>	<b>1</b>	<b>-</b>
<b>CIRETRAN SIQUEIRA CAMPOS</b>																				
SALTO DO ITARARÉ	1.513	927	75	10	36	131	2	3	287	11	16	-	10	5	-	-	-	-	-	-
SIQUEIRA CAMPOS	4.554	2.488	278	32	141	382	13	8	924	168	32	-	34	53	-	-	-	-	-	1
TOMAZINA	1.355	773	62	7	32	148	2	5	281	18	16	-	6	4	-	-	-	-	1	-
<b>TOTAL</b>	<b>7.422</b>	<b>4.188</b>	<b>415</b>	<b>49</b>	<b>209</b>	<b>661</b>	<b>17</b>	<b>16</b>	<b>1.492</b>	<b>197</b>	<b>64</b>	<b>-</b>	<b>50</b>	<b>62</b>	<b>-</b>	<b>-</b>	<b>-</b>	<b>-</b>	<b>1</b>	<b>1</b>
<b>CIRETRAN - TELÊMACO BORBA</b>																				
IMBAÚ	1.765	897	130	29	59	133	1	9	369	69	21	-	7	39	-	-	-	-	-	2
ORTIGUEIRA	3.148	1.636	181	14	98	351	2	11	704	71	40	-	19	20	-	-	-	-	1	-
RESERVA	4.163	2.104	374	72	143	415	3	10	813	86	35	-	15	93	-	-	-	-	-	-
SAPOEMA	1.162	619	50	6	18	126	2	1	306	15	11	-	3	5	-	-	-	-	-	-
TELÊMACO BORBA	19.272	11.604	942	306	517	1.070	6	133	2.992	730	181	-	243	410	-	-	110	-	2	26
TIBAGI	2.825	1.622	233	29	128	272	1	15	345	82	39	-	19	35	-	-	-	-	-	5
<b>TOTAL</b>	<b>32.335</b>	<b>18.482</b>	<b>1.910</b>	<b>456</b>	<b>963</b>	<b>2.367</b>	<b>15</b>	<b>179</b>	<b>5.529</b>	<b>1.053</b>	<b>327</b>	<b>-</b>	<b>306</b>	<b>602</b>	<b>-</b>	<b>-</b>	<b>110</b>	<b>-</b>	<b>3</b>	<b>33</b>
<b>CIRETRAN - TERRA BOA</b>																				
TERRA BOA	4.637	2.563	255	100	152	267	38	8	847	136	37	-	44	180	-	-	9	-	1	-
<b>TOTAL</b>	<b>4.637</b>	<b>2.563</b>	<b>255</b>	<b>100</b>	<b>152</b>	<b>267</b>	<b>38</b>	<b>8</b>	<b>847</b>	<b>136</b>	<b>37</b>	<b>-</b>	<b>44</b>	<b>180</b>	<b>-</b>	<b>-</b>	<b>9</b>	<b>-</b>	<b>1</b>	<b>-</b>
<b>CIRETRAN - TOLEDO</b>																				
OURO VERDE DO OESTE	1.268	695	107	7	48	100	4	2	262	15	9	-	14	5	-	-	-	-	-	-
SÃO PEDRO DO IGUAÇU	1.609	809	122	36	62	118	4	6	348	19	12	-	6	67	-	-	-	-	-	-
TOLEDO	43.974	24.325	2.249	1.035	1.560	2.936	116	142	6.901	2.543	195	-	612	1.336	2	-	1	1	4	16
<b>TOTAL</b>	<b>46.851</b>	<b>25.829</b>	<b>2.478</b>	<b>1.078</b>	<b>1.670</b>	<b>3.154</b>	<b>124</b>	<b>150</b>	<b>7.511</b>	<b>2.577</b>	<b>216</b>	<b>-</b>	<b>632</b>	<b>1.408</b>	<b>2</b>	<b>-</b>	<b>1</b>	<b>1</b>	<b>4</b>	<b>16</b>
<b>CIRETRAN - UBIATÁ</b>																				
ALTAMIRA DO PARANÁ	639	304	27	1	19	134	1	4	130	6	10	-	2	1	-	-	-	-	-	-
CAMPINA DA LAGOA	3.918	2.066	294	71	175	376	5	14	693	74	28	-	19	103	-	-	-	-	-	-
JURANDA	2.811	1.317	277	26	147	230	3	4	635	113	7	-	21	29	-	-	-	-	-	2
NOVA CANTU	1.457	778	96	4	43	132	-	-	373	5	18	-	4	4	-	-	-	-	-	-
UBIATÁ	7.457	3.795	527	131	365	623	22	17	1.330	353	33	-	42	214	-	-	2	-	2	1
<b>TOTAL</b>	<b>16.282</b>	<b>8.260</b>	<b>1.221</b>	<b>233</b>	<b>749</b>	<b>1.495</b>	<b>31</b>	<b>39</b>	<b>3.161</b>	<b>551</b>	<b>96</b>	<b>-</b>	<b>88</b>	<b>351</b>	<b>-</b>	<b>-</b>	<b>2</b>	<b>-</b>	<b>2</b>	<b>3</b>

## FROTA DE VEÍCULOS CADASTRADOS NO ESTADO DO PARANÁ, POR TIPO, SEGUNDO AS CIRETRANS - ANO 2005

CIRETRANS E MUNICÍPIOS JURISDICIONADOS	TOTAL GERAL	AUTOMÓVEL	CAMINHÃO	CAMINHÃO TRATOR	CAMI-NHONETE	CAMIO-NETA	CICLO-MOTOR	MICRO ÔNIBUS	MOTO-CICLETA	MOTO-NETA	ÔNIBUS	QUADRI-CICLO	REBOQUE	SEMI-REBOQUE	SIDE-CAR	TRATOR ESTEIRA	TRATOR RODAS	TRATOR MISTO	TRÍCICLO	UTILI-TÁRIO
<b>CIRETRAN - UMUARAMA</b>																				
ALTO PIQUIRI	2.192	1.090	161	19	73	145	7	4	563	65	23	-	18	23	-	-	-	-	1	-
DOURADINA	1.963	849	156	61	56	112	1	3	523	83	7	-	30	81	-	-	-	-	-	1
MARIA HELENA	1.178	598	71	-	29	66	-	2	361	16	13	-	20	2	-	-	-	-	-	-
PEROBAL	1.109	580	83	21	31	82	-	4	246	5	27	-	5	24	-	-	1	-	-	-
UMUARAMA	38.446	20.458	1.959	611	1.583	2.332	173	38	7.836	1.821	162	-	495	948	-	1	2	1	5	21
XAMBRÊ	1.293	724	71	8	23	74	2	5	326	14	6	-	25	14	-	-	1	-	-	-
<b>TOTAL</b>	<b>46.181</b>	<b>24.299</b>	<b>2.501</b>	<b>720</b>	<b>1.795</b>	<b>2.811</b>	<b>183</b>	<b>56</b>	<b>9.855</b>	<b>2.004</b>	<b>238</b>	<b>-</b>	<b>593</b>	<b>1.092</b>	<b>-</b>	<b>1</b>	<b>4</b>	<b>1</b>	<b>6</b>	<b>22</b>
<b>CIRETRAN - UNIÃO DA VITÓRIA</b>																				
BITURUNA	3.471	1.939	321	25	164	407	-	9	357	126	62	-	19	39	1	-	-	-	1	1
CRUZ MACHADO	4.270	2.154	326	49	122	734	1	13	736	13	32	-	11	79	-	-	-	-	-	-
GENERAL CARNEIRO	2.740	1.623	350	51	122	265	1	8	169	26	34	-	28	63	-	-	-	-	-	-
MALLET	2.926	1.718	245	29	74	249	1	8	518	12	27	-	17	28	-	-	-	-	-	-
PAULA FREITAS	1.184	666	122	17	39	78	-	3	192	16	12	-	16	17	-	-	6	-	-	-
PAULO FRONTIN	1.660	1.061	115	22	26	85	1	-	310	2	10	-	4	24	-	-	10	-	-	-
PORTO VITÓRIA	916	541	119	15	26	86	-	1	98	7	7	-	2	14	-	-	-	-	-	-
UNIÃO DA VITÓRIA	17.437	11.261	1.056	190	668	1.440	42	32	1.871	384	52	-	216	215	-	-	-	-	-	10
<b>TOTAL</b>	<b>34.604</b>	<b>20.963</b>	<b>2.654</b>	<b>398</b>	<b>1.241</b>	<b>3.344</b>	<b>46</b>	<b>74</b>	<b>4.251</b>	<b>586</b>	<b>236</b>	<b>-</b>	<b>313</b>	<b>479</b>	<b>1</b>	<b>-</b>	<b>6</b>	<b>-</b>	<b>1</b>	<b>11</b>
<b>CIRETRAN - WENCESLAU BRÁZ</b>																				
SANTANA DO ITARARÉ	1.055	559	78	15	32	85	1	3	248	5	9	-	4	15	-	-	1	-	-	-
SÃO JOSÉ DA BOA VISTA	1.337	569	85	27	38	74	1	4	461	10	13	-	14	39	-	-	2	-	-	-
WENCESLAU BRÁZ	4.472	2.519	334	64	152	350	6	14	774	81	58	-	35	83	-	-	-	-	1	1
<b>TOTAL</b>	<b>6.864</b>	<b>3.647</b>	<b>497</b>	<b>106</b>	<b>222</b>	<b>509</b>	<b>8</b>	<b>21</b>	<b>1.483</b>	<b>96</b>	<b>80</b>	<b>-</b>	<b>53</b>	<b>137</b>	<b>-</b>	<b>-</b>	<b>3</b>	<b>-</b>	<b>1</b>	<b>1</b>
<b>TOTAL GERAL</b>	<b>3.432.367</b>	<b>2.144.065</b>	<b>173.585</b>	<b>48.445</b>	<b>113.332</b>	<b>239.331</b>	<b>10.152</b>	<b>10.290</b>	<b>458.995</b>	<b>94.611</b>	<b>23.083</b>	<b>17</b>	<b>46.987</b>	<b>65.576</b>	<b>225</b>	<b>64</b>	<b>814</b>	<b>62</b>	<b>482</b>	<b>2.251</b>

FONTE: DETRAN - Coordenadoria de Veículos

**EVOLUÇÃO DA FROTA DE VEÍCULOS CADASTRADOS NO ESTADO DO PARANÁ,  
POR MUNICÍPIO - 2001 / 2005**

MUNICÍPIO	ANO		2001		2002		2003		2004		2005	
	Nº	%	Nº	%	Nº	%	Nº	%	Nº	%	Nº	%
ABATIÁ	1.179		1.257	6,62	1.313	4,46	1.451	10,51	1.552	6,96		
ADRIANÓPOLIS	592		606	2,36	642	5,94	683	6,39	781	14,35		
AGUDOS DO SUL	1.124		1.324	17,79	1.530	15,56	1.831	19,67	1.994	8,90		
ALMIRANTE TAMANDARÉ	10.276		11.639	13,26	13.120	12,72	14.881	13,42	16.962	13,98		
ALTAMIRA DO PARANÁ	459		472	2,83	516	9,32	570	10,47	639	12,11		
ALTO PARAÍSO	452		508	12,39	545	7,28	617	13,21	642	4,05		
ALTO PARANÁ	1.979		2.135	7,88	2.370	11,01	2.645	11,60	2.888	9,19		
ALTO PIQUIRI	1.487		1.651	11,03	1.793	8,60	1.996	11,32	2.192	9,82		
ALTÔNIA	4.283		4.429	3,41	4.795	8,26	5.183	8,09	5.575	7,56		
ALVORADA DO SUL	1.788		1.949	9,00	2.066	6,00	2.195	6,24	2.265	3,19		
AMAPORÃ	507		560	10,45	658	17,50	749	13,83	821	9,61		
AMPÉRE	3.041		3.357	10,39	3.755	11,86	4.220	12,38	4.608	9,19		
ANAHY	483		509	5,38	590	15,91	673	14,07	711	5,65		
ANDIRÁ	5.164		5.428	5,11	5.812	7,07	6.237	7,31	6.542	4,89		
ÂNGULO	464		530	14,22	578	9,06	646	11,76	657	1,70		
ANTONINA	992		1.165	17,44	1.294	11,07	1.473	13,83	1.698	15,27		
ANTÔNIO OLINTO	678		831	22,57	966	16,25	1.135	17,49	1.304	14,89		
APUCARANA	28.872		30.565	5,86	32.938	7,76	35.646	8,22	38.862	9,02		
ARAPONGAS	28.984		30.954	6,80	33.356	7,76	36.203	8,54	39.353	8,70		
ARAPOTI	4.277		4.655	8,84	5.174	11,15	5.663	9,45	6.064	7,08		
ARAPUÃ	524		636	21,37	791	24,37	921	16,43	932	1,19		
ARARUNA	2.589		2.825	9,12	3.150	11,50	3.445	9,37	3.597	4,41		
ARAUCÁRIA	21.424		23.683	10,54	26.439	11,64	30.206	14,25	33.332	10,35		
ARIRANHA DO IVÁÍ	267		323	20,97	371	14,86	416	12,13	460	10,58		
ASSAÍ	4.488		4.734	5,48	4.999	5,60	5.355	7,12	5.501	2,73		
ASSIS CHATEAUBRIAND	9.263		10.368	11,93	11.284	8,83	11.966	6,04	12.134	1,40		
ASTORGA	6.214		6.744	8,53	7.370	9,28	8.202	11,29	8.756	6,75		
ATALAIA	909		973	7,04	1.049	7,81	1.104	5,24	1.153	4,44		
BALSA NOVA	1.853		2.082	12,36	2.323	11,58	2.612	12,44	2.904	11,18		
BANDEIRANTES	7.987		8.407	5,26	8.948	6,44	9.415	5,22	9.839	4,50		
BARBOSA FERRAZ	1.908		2.103	10,22	2.252	7,09	2.501	11,06	2.643	5,68		
BARRA DO JACARÉ	490		553	12,86	624	12,84	723	15,87	759	4,98		
BARRAÇÃO	2.972		3.112	4,71	3.279	5,37	3.543	8,05	3.749	5,81		
BELA VISTA DA CAROBA	351		465	32,48	577	24,09	703	21,84	764	8,68		
BELA VISTA DO PARAÍSO	3.617		3.934	8,76	4.210	7,02	4.665	10,81	4.871	4,42		
BITURUNA	2.300		2.506	8,96	2.825	12,73	3.169	12,18	3.471	9,53		
BOA ESPERANÇA	1.209		1.371	13,40	1.498	9,26	1.582	5,61	1.555	-1,71		
BOA ESPERANÇA DO IGUAÇÚ	459		517	12,64	613	18,57	700	14,19	742	6,00		
BOA VENTURA DE SÃO ROQUE	598		734	22,74	930	26,70	1.025	10,22	1.072	4,59		
BOA VISTA DA APARECIDA	1.200		1.280	6,67	1.492	16,56	1.636	9,65	1.781	8,86		
BOCAIUVA DO SUL	1.386		1.494	7,79	1.633	9,30	1.829	12,00	2.008	9,79		
BOM JESUS DO SUL	252		304	20,63	397	30,59	494	24,43	584	18,22		
BOM SUCESSO	768		859	11,85	948	10,36	1.060	11,81	1.158	9,25		
BOM SUCESSO DO SUL	605		685	13,22	781	14,01	898	14,98	915	1,89		
BORRAZÓPOLIS	1.672		1.846	10,41	2.002	8,45	2.216	10,69	2.250	1,53		
BRAGANEY	994		1.098	10,46	1.302	18,58	1.442	10,75	1.507	4,51		
BRASILÂNDIA DO SUL	403		483	19,85	608	25,88	671	10,36	668	-0,45		
CAFEARA	380		400	5,26	437	9,25	462	5,72	513	11,04		
CAFELÂNDIA	2.958		3.319	12,20	3.738	12,62	4.164	11,40	4.569	9,73		
CAFEZAL DO SUL	755		800	5,96	867	8,38	983	13,38	1.050	6,82		
CALIFÓRNIA	1.792		1.903	6,19	2.037	7,04	2.256	10,75	2.404	6,56		

continua

**EVOLUÇÃO DA FROTA DE VEÍCULOS CADASTRADOS NO ESTADO DO PARANÁ,  
POR MUNICÍPIO - 2001 / 2005**

MUNICÍPIO	ANO		2001		2002		2003		2004		2005	
	Nº	%	Nº	%	Nº	%	Nº	%	Nº	%	Nº	%
CAMBARÁ	8.080		8.341	3,23	8.861	6,23	9.413	6,23	10.101	7,31		
CAMBÉ	20.304		21.731	7,03	23.441	7,87	25.524	8,89	28.146	10,27		
CAMBIRA	1.535		1.699	10,68	1.860	9,48	2.074	11,51	2.234	7,71		
CAMPINA DA LAGOA	2.735		3.026	10,64	3.412	12,76	3.794	11,20	3.918	3,27		
CAMPINA DO SIMÃO	140		233	66,43	325	39,48	402	23,69	474	17,91		
CAMPINA GRANDE DO SUL	5.006		5.572	11,31	6.199	11,25	7.047	13,68	8.049	14,22		
CAMPO BONITO	549		631	14,94	764	21,08	872	14,14	882	1,15		
CAMPO DO TENENTE	777		896	15,32	1.007	12,39	1.144	13,60	1.284	12,24		
CAMPO LARGO	23.891		25.673	7,46	27.702	7,90	29.867	7,82	32.303	8,16		
CAMPO MAGRO	1.905		2.330	22,31	2.771	18,93	3.220	16,20	3.833	19,04		
CAMPO MOURÃO	22.341		24.333	8,92	26.787	10,09	29.270	9,27	31.047	6,07		
CÂNDIDO DE ABREU	1.408		1.680	19,32	1.897	12,92	2.199	15,92	2.460	11,87		
CANDÓI	1.516		1.779	17,35	2.227	25,18	2.611	17,24	2.845	8,96		
CANTAGALO	1.316		1.503	14,21	1.688	12,31	1.882	11,49	2.007	6,64		
CAPANEMA	3.715		4.070	9,56	4.556	11,94	5.026	10,32	5.298	5,41		
CAPITÃO LEÔNIDAS MARQUES	2.955		3.199	8,26	3.530	10,35	3.905	10,62	4.279	9,58		
CARAMBEÍ	3.171		3.469	9,40	3.934	13,40	4.459	13,35	4.991	11,93		
CARLÓPOLIS	2.622		2.788	6,33	2.878	3,23	3.117	8,30	3.374	8,25		
CASCAVEL	76.307		82.319	7,88	89.380	8,58	97.374	8,94	105.750	8,60		
CASTRO	12.049		13.147	9,11	14.577	10,88	15.994	9,72	17.124	7,07		
CATANDUVAS	1.313		1.437	9,44	1.658	15,38	1.890	13,99	2.019	6,83		
CENTENÁRIO DO SUL	1.815		1.925	6,06	2.084	8,26	2.295	10,12	2.437	6,19		
CERRO AZUL	1.533		1.677	9,39	1.873	11,69	2.086	11,37	2.390	14,57		
CÉU AZUL	2.840		3.130	10,21	3.485	11,34	3.795	8,90	4.015	5,80		
CHOPINZINHO	4.043		4.398	8,78	4.899	11,39	5.323	8,65	5.636	5,88		
CIANORTE	18.933		20.387	7,68	22.621	10,96	24.534	8,46	26.513	8,07		
CIDADE GAÚCHA	1.792		1.980	10,49	2.140	8,08	2.406	12,43	2.591	7,69		
CLEVELÂNDIA	3.191		3.424	7,30	3.775	10,25	4.050	7,28	4.297	6,10		
COLOMBO	30.313		33.707	11,20	37.336	10,77	41.629	11,50	46.990	12,88		
COLORADO	6.042		6.353	5,15	6.741	6,11	7.209	6,94	7.724	7,14		
CONGONHINHAS	909		1.005	10,56	1.147	14,13	1.277	11,33	1.448	13,39		
CONSELHEIRO MAIRINCK	455		479	5,27	509	6,26	544	6,88	618	13,60		
CONTENDA	3.001		3.308	10,23	3.625	9,58	3.956	9,13	4.254	7,53		
CORBÉLIA	3.963		4.358	9,97	4.804	10,23	5.153	7,26	5.439	5,55		
CORNÉLIO PROCÓPIO	15.241		15.936	4,56	16.887	5,97	17.869	5,82	18.877	5,64		
CORONEL DOMINGOS SOARES	226		267	18,14	322	20,60	392	21,74	491	25,26		
CORONEL VIVIDA	4.799		5.287	10,17	5.781	9,34	6.241	7,96	6.498	4,12		
CORUMBATAÍ DO SUL	563		591	4,97	691	16,92	786	13,75	864	9,92		
CRUZ MACHADO	2.705		3.033	12,13	3.381	11,47	3.836	13,46	4.270	11,31		
CRUZEIRO DO IGUAÇU	619		655	5,82	725	10,69	818	12,83	880	7,58		
CRUZEIRO DO OESTE	3.849		4.087	6,18	4.418	8,10	4.828	9,28	5.175	7,19		
CRUZEIRO DO SUL	1.012		1.053	4,05	1.154	9,59	1.238	7,28	1.310	5,82		
CRUZMALTINA	277		353	27,44	433	22,66	519	19,86	561	8,09		
CURITIBA	722.997		761.582	5,34	791.286	3,90	843.300	6,57	907.154	7,57		
CURIÚVA	1.423		1.608	13,00	1.867	16,11	2.157	15,53	2.444	13,31		
DIAMANTE DO NORTE	1.652		1.698	2,78	1.782	4,95	1.883	5,67	1.947	3,40		
DIAMANTE DO SUL	245		268	9,39	314	17,16	369	17,52	465	26,02		
DIAMANTE DO OESTE	593		661	11,47	765	15,73	835	9,15	892	6,83		
DOIS VIZINHOS	8.579		9.352	9,01	10.293	10,06	11.355	10,32	12.426	9,43		
DOURADINA	1.295		1.414	9,19	1.595	12,80	1.797	12,66	1.963	9,24		
DOUTOR CAMARGO	1.588		1.726	8,69	1.857	7,59	1.971	6,14	1.984	0,66		

continua

**EVOLUÇÃO DA FROTA DE VEÍCULOS CADASTRADOS NO ESTADO DO PARANÁ,  
POR MUNICÍPIO - 2001 / 2005**

MUNICÍPIO	ANO		2001		2002		2003		2004		2005	
	Nº	%	Nº	%	Nº	%	Nº	%	Nº	%	Nº	%
DOUTOR ULYSSES	281		335	19,22	398	18,81	440	10,55	539	22,50		
ENÉAS MARQUES	1.042		1.192	14,40	1.429	19,88	1.684	17,84	1.893	12,41		
ENGENHEIRO BELTRÃO	2.786		3.080	10,55	3.376	9,61	3.628	7,46	3.803	4,82		
ENTRE RIOS DO OESTE	1.070		1.195	11,68	1.371	14,73	1.559	13,71	1.644	5,45		
ESPERANÇA NOVA	365		394	7,95	408	3,55	448	9,80	519	15,85		
ESPIGÃO ALTO DO IGUAÇU	422		487	15,40	571	17,25	645	12,96	723	12,09		
FAROL	480		542	12,92	638	17,71	713	11,76	729	2,24		
FAXINAL	3.077		3.277	6,50	3.577	9,15	3.852	7,69	4.150	7,74		
FAZENDA RIO GRANDE	7.313		8.313	13,67	9.399	13,06	10.720	14,05	12.170	13,53		
FÊNIX	828		904	9,18	1.016	12,39	1.100	8,27	1.133	3,00		
FERNANDES PINHEIRO	435		526	20,92	598	13,69	699	16,89	817	16,88		
FIGUEIRA	1.188		1.324	11,45	1.415	6,87	1.565	10,60	1.689	7,92		
FLOR DA SERRA DO SUL	608		739	21,55	855	15,70	1.012	18,36	1.091	7,81		
FLORAÍ	1.358		1.456	7,22	1.544	6,04	1.624	5,18	1.687	3,88		
FLORESTA	1.465		1.679	14,61	1.875	11,67	2.012	7,31	2.092	3,98		
FLORESTÓPOLIS	1.568		1.664	6,12	1.744	4,81	1.838	5,39	1.999	8,76		
FLÓRIDA	607		638	5,11	683	7,05	695	1,76	726	4,46		
FORMOSA DO OESTE	2.074		2.250	8,49	2.475	10,00	2.624	6,02	2.769	5,53		
FOZ DO IGUAÇU	65.298		69.003	5,67	73.637	6,72	79.691	8,22	85.894	7,78		
FOZ DO JORDÃO	488		562	15,16	617	9,79	702	13,78	890	26,78		
FRANCISCO ALVES	1.224		1.346	9,97	1.462	8,62	1.554	6,29	1.656	6,56		
FRANCISCO BELTRÃO	17.411		19.001	9,13	21.014	10,59	23.513	11,89	26.109	11,04		
GENERAL CARNEIRO	1.842		2.032	10,31	2.248	10,63	2.527	12,41	2.740	8,43		
GODOY MOREIRA	374		410	9,63	491	19,76	598	21,79	624	4,35		
GOIOERÊ	7.217		7.965	10,36	8.425	5,78	8.864	5,21	9.198	3,77		
GOIOXIM	236		325	37,71	455	40,00	580	27,47	683	17,76		
GRANDES RIOS	928		965	3,99	1.024	6,11	1.136	10,94	1.210	6,51		
GUÁIRA	11.527		11.955	3,71	13.168	10,15	13.913	5,66	14.178	1,90		
GUAIRACÁ	872		931	6,77	1.062	14,07	1.193	12,34	1.255	5,20		
GUAMIRANGA	679		893	31,52	1.223	36,95	1.513	23,71	1.570	3,77		
GUAPIRAMA	628		692	10,19	735	6,21	779	5,99	805	3,34		
GUAPOREMA	352		379	7,67	410	8,18	449	9,51	493	9,80		
GUARACI	915		1.032	12,79	1.087	5,33	1.207	11,04	1.268	5,05		
GUARANIAÇU	2.649		2.927	10,49	3.127	6,83	3.392	8,47	3.757	10,76		
GUARAPUAVA	32.799		35.383	7,88	38.363	8,42	42.007	9,50	45.118	7,41		
GUARAQUEÇABA	88		98	11,36	117	19,39	126	7,69	154	22,22		
GUARATUBA	3.075		3.472	12,91	3.728	7,37	4.072	9,23	4.587	12,65		
HONÓRIO SERPA	649		780	20,18	962	23,33	1.109	15,28	1.183	6,67		
IBAÍTI	4.264		4.606	8,02	5.051	9,66	5.562	10,12	6.122	10,07		
IBEMA	792		883	11,49	1.018	15,29	1.165	14,44	1.261	8,24		
IBIPORÃ	9.854		10.566	7,23	11.536	9,18	12.457	7,98	13.604	9,21		
ICARAÍMA	1.614		1.725	6,88	1.836	6,43	1.967	7,14	2.104	6,96		
IGUAÇAÇU	742		800	7,82	895	11,88	965	7,82	1.026	6,32		
IGUATU	289		333	15,22	397	19,22	490	23,43	516	5,31		
IMBAÚ	885		1.030	16,38	1.210	17,48	1.489	23,06	1.765	18,54		
IMBITUVA	4.257		4.794	12,61	5.423	13,12	6.160	13,59	6.642	7,82		
INÁCIO MARTINS	805		887	10,19	1.064	19,95	1.281	20,39	1.480	15,53		
INAJÁ	382		397	3,93	465	17,13	554	19,14	610	10,11		
INDIANÓPOLIS	876		911	4,00	1.005	10,32	1.244	23,78	1.293	3,94		
IPIRANGA	1.971		2.273	15,32	2.684	18,08	3.049	13,60	3.353	9,97		
IPORÃ	3.342		3.563	6,61	3.876	8,78	4.254	9,75	4.437	4,30		

continua



**EVOLUÇÃO DA FROTA DE VEÍCULOS CADASTRADOS NO ESTADO DO PARANÁ,  
POR MUNICÍPIO - 2001 / 2005**

MUNICÍPIO	ANO		2001		2002		2003		2004		2005	
	Nº	%	Nº	%	Nº	%	Nº	%	Nº	%	Nº	%
IRACEMA DO OESTE	427		469	9,84	521	11,09	607	16,51	631	3,95		
IRATI	11.476		12.428	8,30	13.721	10,40	15.058	9,74	16.219	7,71		
IRETAMA	1.222		1.388	13,58	1.600	15,27	1.815	13,44	1.974	8,76		
ITAGUAJÉ	1.234		1.242	0,65	1.216	-2,09	1.337	9,95	1.379	3,14		
ITAIPULÂNDIA	1.480		1.653	11,69	1.924	16,39	2.184	13,51	2.325	6,46		
ITAMBARACÁ	1.099		1.221	11,10	1.319	8,03	1.462	10,84	1.530	4,65		
ITAMBÉ	1.528		1.605	5,04	1.703	6,11	1.801	5,75	1.850	2,72		
ITAPEJARA DO OESTE	1.825		2.094	14,74	2.450	17,00	2.746	12,08	3.089	12,49		
ITAPERUÇU	2.169		2.494	14,98	2.860	14,68	3.264	14,13	3.780	15,81		
ITAÚNA DO SUL	512		559	9,18	607	8,59	696	14,66	766	10,06		
IVAÍ	1.424		1.773	24,51	2.195	23,80	2.508	14,26	2.712	8,13		
IVAIPORÃ	8.163		8.751	7,20	9.466	8,17	10.246	8,24	10.897	6,35		
IVATÉ	1.176		1.257	6,89	1.424	13,29	1.633	14,68	1.804	10,47		
IVATUBA	398		446	12,06	499	11,88	566	13,43	593	4,77		
JABOTI	675		690	2,22	762	10,43	873	14,57	947	8,48		
JACARÉZINHO	8.444		9.042	7,08	9.318	3,05	9.989	7,20	10.902	9,14		
JAGUAPITÃ	2.227		2.439	9,52	2.609	6,97	2.863	9,74	3.083	7,68		
JAGUARIAÍVA	4.519		5.091	12,66	5.705	12,06	6.389	11,99	7.225	13,08		
JANDAIA DO SUL	5.423		5.766	6,32	6.162	6,87	6.625	7,51	7.013	5,86		
JANIÓPOLIS	1.092		1.262	15,57	1.463	15,93	1.633	11,62	1.654	1,29		
JAPIRA	520		569	9,42	588	3,34	631	7,31	702	11,25		
JAPURÁ	2.039		2.250	10,35	2.412	7,20	2.609	8,17	2.803	7,44		
JARDIM ALEGRE	2.022		2.215	9,55	2.498	12,78	2.772	10,97	2.949	6,39		
JARDIM OLINDA	433		513	18,48	632	23,20	825	30,54	867	5,09		
JATAZINHO	2.174		2.402	10,49	2.521	4,95	2.715	7,70	2.924	7,70		
JESUITAS	2.430		2.613	7,53	2.838	8,61	2.970	4,65	3.069	3,33		
JOAQUIM TÁVORA	1.835		1.928	5,07	2.089	8,35	2.306	10,39	2.484	7,72		
JUNDIAÍ DO SUL	323		323	0,00	326	0,93	371	13,80	422	13,75		
JURANDA	2.013		2.250	11,77	2.586	14,93	2.855	10,40	2.811	-1,54		
JUSSARA	1.369		1.507	10,08	1.653	9,69	1.785	7,99	1.888	5,77		
KALORÉ	1.067		1.190	11,53	1.276	7,23	1.437	12,62	1.436	-0,07		
LAPA	7.832		8.349	6,60	9.040	8,28	9.890	9,40	10.942	10,64		
LARANJAL	162		236	45,68	295	25,00	338	14,58	409	21,01		
LARANJEIRAS DO SUL	5.494		5.833	6,17	6.323	8,40	6.699	5,95	7.169	7,02		
LEÓPOLIS	524		584	11,45	633	8,39	699	10,43	802	14,74		
LIDIANÓPOLIS	707		800	13,15	912	14,00	1.010	10,75	1.058	4,75		
LINDOESTE	791		869	9,86	977	12,43	1.078	10,34	1.179	9,37		
LOANDA	4.481		4.762	6,27	5.118	7,48	5.546	8,36	5.990	8,01		
LOBATO	1.029		1.053	2,33	1.135	7,79	1.177	3,70	1.304	10,79		
LONDRINA	164.637		171.929	4,43	183.952	6,99	196.205	6,66	210.257	7,16		
LUIZIANA	755		901	19,34	1.012	12,32	1.134	12,06	1.161	2,38		
LUNARDELLI	936		989	5,66	1.088	10,01	1.249	14,80	1.329	6,41		
LUPIONÓPOLIS	714		761	6,58	1.010	32,72	1.118	10,69	1.514	35,42		
MALLET	1.852		2.036	9,94	2.270	11,49	2.619	15,37	2.926	11,72		
MAMBORÉ	3.344		3.711	10,97	4.018	8,27	4.331	7,79	4.439	2,49		
MANDAGUAÇU	3.664		3.943	7,61	4.345	10,20	4.737	9,02	5.135	8,40		
MANDAGUARI	7.641		8.026	5,04	8.495	5,84	9.217	8,50	10.204	10,71		
MANDIRITUBA	3.266		3.690	12,98	4.150	12,47	4.646	11,95	5.180	11,49		
MANFRINÓPOLIS	182		229	25,82	301	31,44	363	20,60	394	8,54		
MANGUEIRINHA	2.540		2.906	14,41	3.334	14,73	3.682	10,44	3.820	3,75		
MANOEL RIBAS	2.351		2.586	10,00	2.903	12,26	3.191	9,92	3.277	2,70		

continua

**EVOLUÇÃO DA FROTA DE VEÍCULOS CADASTRADOS NO ESTADO DO PARANÁ,  
POR MUNICÍPIO - 2001 / 2005**

MUNICÍPIO	ANO		2001		2002		2003		2004		2005	
	Nº	%	Nº	%	Nº	%	Nº	%	Nº	%	Nº	%
MARECHAL CÂNDIDO RONDON	14.842		16.133	8,70	17.776	10,18	19.357	8,89	20.725	7,07		
MARIA HELENA	765		840	9,80	941	12,02	1.056	12,22	1.178	11,55		
MARIALVA	8.253		8.781	6,40	9.476	7,91	10.287	8,56	11.042	7,34		
MARILÂNDIA DO SUL	1.679		1.860	10,78	1.983	6,61	2.297	15,83	2.494	8,58		
MARILENA	989		1.006	1,72	1.157	15,01	1.273	10,03	1.388	9,03		
MARILUZ	1.303		1.414	8,52	1.636	15,70	1.819	11,19	1.942	6,76		
MARINGÁ	120.813		129.727	7,38	140.654	8,42	151.278	7,55	161.223	6,57		
MARIÓPOLIS	1.312		1.511	15,17	1.623	7,41	1.769	9,00	1.848	4,47		
MARIPÁ	1.971		2.083	5,68	2.246	7,83	2.322	3,38	2.377	2,37		
MARMELEIRO	2.544		2.742	7,78	3.097	12,95	3.549	14,59	3.812	7,41		
MARQUINHO	273		352	28,94	437	24,15	570	30,43	624	9,47		
MARUMBI	927		934	0,76	1.028	10,06	1.123	9,24	1.209	7,66		
MATELÂNDIA	3.485		3.800	9,04	4.210	10,79	4.697	11,57	5.148	9,60		
MATINHOS	2.886		3.293	14,10	3.613	9,72	4.050	12,10	4.651	14,84		
MATO RICO	207		242	16,91	278	14,88	329	18,35	375	13,98		
MAUÁ DA SERRA	1.044		1.208	15,71	1.411	16,80	1.643	16,44	1.807	9,98		
MEDIANEIRA	11.052		11.875	7,45	12.768	7,52	13.974	9,45	15.141	8,35		
MERCEDES	1.462		1.552	6,16	1.770	14,05	1.885	6,50	1.966	4,30		
MIRADOR	192		203	5,73	233	14,78	241	3,43	264	9,54		
MIRASELVA	343		366	6,71	369	0,82	411	11,38	459	11,68		
MISSAL	2.885		3.228	11,89	3.621	12,17	3.940	8,81	4.184	6,19		
MOREIRA SALES	2.027		2.208	8,93	2.474	12,05	2.769	11,92	2.921	5,49		
MORRETES	1.398		1.556	11,30	1.663	6,88	1.873	12,63	2.101	12,17		
MUNHOZ DE MELLO	589		678	15,11	739	9,00	747	1,08	822	10,04		
NOSSA SENHORA DAS GRAÇAS	469		493	5,12	540	9,53	594	10,00	645	8,59		
NOVA ALIANÇA DO IVAÍ	186		220	18,28	248	12,73	281	13,31	308	9,61		
NOVA AMÉRICA DA COLINA	597		628	5,19	657	4,62	723	10,05	769	6,36		
NOVA AURORA	3.241		3.640	12,31	4.030	10,71	4.280	6,20	4.290	0,23		
NOVA CANTU	898		1.023	13,92	1.178	15,15	1.354	14,94	1.457	7,61		
NOVA ESPERANÇA	7.187		7.560	5,19	8.107	7,24	8.705	7,38	9.174	5,39		
NOVA ESPERANÇA DO SUDOESTE	677		775	14,48	895	15,48	985	10,06	1.123	14,01		
NOVA FÁTIMA	1.427		1.505	5,47	1.580	4,98	1.691	7,03	1.784	5,50		
NOVA LARANJEIRAS	1.017		1.121	10,23	1.254	11,86	1.453	15,87	1.564	7,64		
NOVA LONDRINA	5.039		5.228	3,75	5.487	4,95	5.595	1,97	5.984	6,95		
NOVA OLÍMPIA	1.158		1.234	6,56	1.314	6,48	1.407	7,08	1.477	4,98		
NOVA PRATA DO IGUAÇU	1.913		2.049	7,11	2.311	12,79	2.646	14,50	2.869	8,43		
NOVA SANTA BÁRBARA	587		709	20,78	821	15,80	964	17,42	953	-1,14		
NOVA SANTA ROSA	2.394		2.583	7,89	2.837	9,83	3.054	7,65	3.190	4,45		
NOVA TEBAS	831		907	9,15	1.021	12,57	1.121	9,79	1.228	9,55		
NOVO ITACOLOMI	522		559	7,09	626	11,99	695	11,02	765	10,07		
ORTIGUEIRA	1.784		2.042	14,46	2.290	12,14	2.661	16,20	3.148	18,30		
OURIZONA	733		784	6,96	834	6,38	877	5,16	893	1,82		
OURO VERDE DO OESTE	930		1.000	7,53	1.098	9,80	1.185	7,92	1.268	7,00		
PAIÇANDU	4.948		5.556	12,29	6.233	12,19	7.116	14,17	7.969	11,99		
PALMAS	6.095		6.658	9,24	7.525	13,02	8.454	12,35	9.289	9,88		
PALMEIRA	6.162		6.779	10,01	7.507	10,74	8.247	9,86	8.855	7,37		
PALMITAL	1.766		1.894	7,25	2.111	11,46	2.281	8,05	2.478	8,64		
PALOTINA	8.686		9.547	9,91	10.731	12,40	11.633	8,41	12.169	4,61		
PARAÍSO DO NORTE	2.036		2.169	6,53	2.397	10,51	2.657	10,85	2.975	11,97		
PARANACITY	1.441		1.557	8,05	1.713	10,02	1.872	9,28	2.001	6,89		
PARANAGUÁ	21.406		24.078	12,48	25.428	5,61	27.313	7,41	29.098	6,54		

continua

**EVOLUÇÃO DA FROTA DE VEÍCULOS CADASTRADOS NO ESTADO DO PARANÁ,  
POR MUNICÍPIO - 2001 / 2005**

MUNICÍPIO	ANO		2001		2002		2003		2004		2005	
	Nº	%	Nº	%	Nº	%	Nº	%	Nº	%	Nº	%
PARANAPOEMA	399		431	8,02	474	9,98	529	11,60	542	2,46		
PARANAÍ	22.894		24.434	6,73	26.820	9,77	29.188	8,83	31.367	7,47		
PATO BRAGADO	1.032		1.170	13,37	1.350	15,38	1.524	12,89	1.663	9,12		
PATO BRANCO	19.531		20.813	6,56	22.513	8,17	24.509	8,87	26.295	7,29		
PAULA FREITAS	710		812	14,37	919	13,18	1.048	14,04	1.184	12,98		
PAULO FRONTIN	928		1.104	18,97	1.277	15,67	1.532	19,97	1.660	8,36		
PEABIRU	2.160		2.413	11,71	2.624	8,74	2.878	9,68	3.049	5,94		
PEROBAL	668		742	11,08	850	14,56	999	17,53	1.109	11,01		
PÉROLA	2.372		2.566	8,18	2.790	8,73	3.062	9,75	3.279	7,09		
PÉROLA DO OESTE	1.413		1.606	13,66	1.778	10,71	2.008	12,94	2.099	4,53		
PIÊN	2.899		3.160	9,00	3.456	9,37	3.864	11,81	4.218	9,16		
PINHAIS	23.584		26.160	10,92	28.841	10,25	31.386	8,82	34.348	9,44		
PINHAL DO SÃO BENTO	243		304	25,10	345	13,49	411	19,13	476	15,82		
PINHALÃO	770		859	11,56	947	10,24	1.077	13,73	1.212	12,53		
PINHÃO	2.648		2.909	9,86	3.264	12,20	3.755	15,04	4.119	9,69		
PIRAÍ DO SUL	3.539		3.914	10,60	4.320	10,37	4.641	7,43	5.080	9,46		
PIRAQUARA	7.148		8.173	14,34	9.210	12,69	10.709	16,28	12.256	14,45		
PITANGA	5.501		6.138	11,58	6.865	11,84	7.521	9,56	8.027	6,73		
PITANGUEIRAS	500		551	10,20	601	9,07	674	12,15	716	6,23		
PLANALTINA DO PARANÁ	655		692	5,65	802	15,90	942	17,46	984	4,46		
PLANALTO	2.488		2.760	10,93	3.157	14,38	3.521	11,53	3.682	4,57		
PONTA GROSSA	70.215		74.796	6,52	80.489	7,61	87.002	8,09	94.011	8,06		
PONTAL DO PARANÁ	1.059		1.259	18,89	1.406	11,68	1.655	17,71	1.979	19,58		
PORECATU	3.708		3.864	4,21	3.873	0,23	4.069	5,06	4.191	3,00		
PORTO AMAZONAS	562		616	9,61	668	8,44	739	10,63	812	9,88		
PORTO BARREIRO	440		514	16,82	627	21,98	699	11,48	718	2,72		
PORTO RICO	308		350	13,64	389	11,14	423	8,74	478	13,00		
PORTO VITÓRIA	627		673	7,34	714	6,09	810	13,45	916	13,09		
PRADO FERREIRA	426		469	10,09	506	7,89	549	8,50	612	11,48		
PRANCHITA	1.536		1.718	11,85	1.913	11,35	2.038	6,53	2.139	4,96		
PRESIDENTE CASTELO BRANCO	600		666	11,00	786	18,02	905	15,14	1.009	11,49		
PRIMEIRO DE MAIO	2.398		2.656	10,76	2.953	11,18	3.191	8,06	3.281	2,82		
PRUDENTÓPOLIS	6.721		7.763	15,50	8.959	15,41	10.323	15,22	11.263	9,11		
QUARTO CENTENÁRIO	656		766	16,77	919	19,97	1.014	10,34	1.059	4,44		
QUATIGUÁ	2.013		2.149	6,76	2.263	5,30	2.378	5,08	2.540	6,81		
QUATRO BARRAS	4.001		4.390	9,72	4.990	13,67	5.688	13,99	6.262	10,09		
QUATRO PONTES	1.312		1.449	10,44	1.667	15,04	1.774	6,42	1.871	5,47		
QUEDAS DO IGUAÇU	4.329		4.691	8,36	5.233	11,55	5.870	12,17	6.396	8,96		
QUERÊNCIA DO NORTE	1.166		1.312	12,52	1.570	19,66	1.839	17,13	1.958	6,47		
QUINTA DO SOL	876		967	10,39	1.078	11,48	1.185	9,93	1.194	0,76		
QUITANDINHA	2.222		2.555	14,99	2.889	13,07	3.255	12,67	3.611	10,94		
RAMILÂNDIA	275		317	15,27	385	21,45	437	13,51	477	9,15		
RANCHO ALEGRE	808		906	12,13	982	8,39	1.024	4,28	1.068	4,30		
RANCHO ALEGRE DO OESTE	645		735	13,95	809	10,07	924	14,22	955	3,35		
REALEZA	4.025		4.324	7,43	4.833	11,77	5.146	6,48	5.365	4,26		
REBOUÇAS	1.650		1.929	16,91	2.277	18,04	2.668	17,17	2.929	9,78		
RENASCENÇA	1.196		1.312	9,70	1.482	12,96	1.659	11,94	1.794	8,14		
RESERVA	2.417		2.772	14,69	3.270	17,97	3.768	15,23	4.163	10,48		
RESERVA DO IGUAÇU	422		470	11,37	591	25,74	662	12,01	805	21,60		
RIBEIRÃO CLARO	2.329		2.519	8,16	2.724	8,14	2.946	8,15	3.218	9,23		
RIBEIRÃO DO PINHAL	2.043		2.126	4,06	2.278	7,15	2.444	7,29	2.553	4,46		

continua

**EVOLUÇÃO DA FROTA DE VEÍCULOS CADASTRADOS NO ESTADO DO PARANÁ,  
POR MUNICÍPIO - 2001 / 2005**

MUNICÍPIO	ANO		2001		2002		2003		2004		2005	
	Nº	%	Nº	%	Nº	%	Nº	%	Nº	%	Nº	%
RIO AZUL	1.910	20,05	2.293	23,58	2.647	28,12	3.189	34,12	3.470	37,42	8,81	
RIO BOM	656	6,95	716	7,75	794	8,55	848	9,18	927	10,05	9,32	
RIO BONITO DO IGUAÇU	1.180	12,65	1.480	16,05	1.829	19,75	2.188	23,65	2.364	25,55	8,04	
RIO BRANCO DO IVAÍ	314	3,35	330	3,55	379	4,10	443	4,78	542	5,85	22,35	
RIO BRANCO DO SUL	5.069	54,25	5.487	58,85	5.972	64,55	6.489	70,25	7.055	76,05	8,72	
RIO NEGRO	11.507	123,85	12.199	130,85	12.831	138,15	13.291	143,45	13.483	145,15	1,44	
ROLÂNDIA	14.438	154,85	15.406	165,15	16.325	174,45	17.725	190,15	18.949	205,15	6,91	
RONCADOR	1.577	16,85	1.851	19,95	2.126	22,85	2.375	25,65	2.523	27,15	6,23	
RONDON	1.911	20,45	2.048	22,15	2.731	29,35	3.389	36,55	3.132	33,75	-7,58	
ROSÁRIO DO IVAÍ	598	6,45	690	7,45	780	8,45	869	9,35	972	10,55	11,85	
SABÁUDIA	1.157	12,45	1.225	13,25	1.347	14,55	1.484	16,05	1.597	17,25	7,61	
SALGADO FILHO	823	8,85	875	9,45	952	10,35	1.054	11,45	1.089	11,75	3,32	
SALTO DO ITARARÉ	1.252	13,45	1.353	14,55	1.442	15,65	1.473	16,05	1.513	16,45	2,72	
SALTO DO LONTRA	2.003	21,45	2.249	24,25	2.534	27,25	2.902	31,35	3.119	33,55	7,48	
SANTA AMÉLIA	627	6,75	664	7,15	767	8,35	859	9,25	890	9,65	3,61	
SANTA CECÍLIA DO PAVÃO	671	7,15	728	7,85	851	9,15	919	9,95	964	10,45	4,90	
SANTA CRUZ MONTE CASTELO	1.715	18,35	1.798	19,35	1.971	21,35	2.159	23,25	2.270	24,55	5,14	
SANTA FÉ	2.036	21,85	2.176	23,35	2.340	25,25	2.532	27,35	2.726	29,35	7,66	
SANTA HELENA	5.296	56,75	5.925	63,65	6.802	73,15	7.609	82,25	8.098	87,15	6,43	
SANTA INÊS	241	2,55	274	2,95	281	3,05	300	3,25	318	3,45	6,00	
SANTA ISABEL DO IVAÍ	1.904	20,45	1.969	21,35	2.146	23,05	2.358	25,55	2.501	26,95	6,06	
SANTA ISABEL DO OESTE	1.841	19,75	2.021	21,85	2.286	24,75	2.520	27,25	2.681	28,85	6,39	
SANTA LÚCIA	582	6,25	660	7,15	784	8,45	843	9,15	892	9,65	5,81	
SANTA MARIA DO OESTE	830	8,85	942	10,15	1.115	12,05	1.256	13,65	1.428	15,45	13,69	
SANTA MARIANA	2.543	27,25	2.632	28,35	2.872	31,05	3.159	34,15	3.257	35,15	3,10	
SANTA MÔNICA	363	3,85	411	4,45	463	5,05	550	5,95	590	6,35	7,27	
SANTA TEREZA DO OESTE	1.202	12,85	1.379	14,85	1.582	17,15	1.817	19,75	2.083	22,55	14,64	
SANTA TEREZINHA DO ITAIPÚ	3.633	38,85	3.999	42,95	4.383	47,05	4.809	51,75	5.205	56,15	8,23	
SANTANA DO ITARARÉ	893	9,55	915	9,85	973	10,55	1.020	11,05	1.055	11,45	3,43	
SANTO ANTÔNIO DA PLATINA	10.606	113,85	11.083	118,85	11.622	125,15	12.205	131,75	13.120	141,75	7,50	
SANTO ANTÔNIO DO CAIUÁ	448	4,75	466	5,05	492	5,35	522	5,65	549	5,95	5,17	
SANTO ANTÔNIO DO PARAÍSO	413	4,35	429	4,65	480	5,15	559	6,05	584	6,35	4,47	
SANTO ANTÔNIO DO SUDOESTE	3.056	32,75	3.412	36,55	3.872	41,85	4.289	46,25	4.570	49,35	6,55	
SANTO INÁCIO	1.030	10,95	1.113	11,95	1.247	13,55	1.392	14,95	1.530	16,45	9,91	
SÃO CARLOS DO IVAÍ	1.158	12,45	1.268	13,65	1.412	15,25	1.526	16,55	1.767	19,05	15,79	
SÃO JERÔNIMO DA SERRA	1.192	12,75	1.317	14,15	1.495	16,15	1.714	18,55	1.900	20,55	10,85	
SÃO JOÃO	2.384	25,55	2.588	27,85	2.914	31,45	3.147	34,05	3.208	34,55	1,94	
SÃO JOÃO DO CAIUÁ	721	7,65	785	8,45	836	9,05	903	9,75	1.022	11,05	13,18	
SÃO JOÃO DO IVAÍ	2.634	28,15	2.823	30,45	3.045	32,95	3.417	36,85	3.493	37,65	2,22	
SÃO JOÃO DO TRIUNFO	1.157	12,45	1.440	15,55	1.748	18,85	2.137	23,05	2.344	25,35	9,69	
SÃO JORGE DO IVAÍ	1.808	19,25	1.954	21,05	2.098	22,75	2.198	23,75	2.176	23,45	-1,00	
SÃO JORGE DO PATROCÍNIO	1.367	14,55	1.404	15,05	1.471	15,85	1.622	17,55	1.699	18,35	4,75	
SÃO JORGE DO OESTE	1.595	17,15	1.815	19,55	2.046	22,25	2.288	24,85	2.492	26,85	8,92	
SÃO JOSÉ DA BOA VISTA	944	10,15	990	10,65	1.123	12,15	1.235	13,35	1.337	14,45	8,26	
SÃO JOSÉ DAS PALMEIRAS	602	6,45	613	6,65	711	7,65	839	9,05	888	9,55	5,84	
SÃO JOSÉ DOS PINHAIS	50.755	542,85	55.247	592,85	59.611	642,85	66.871	721,85	75.166	811,85	12,40	
SÃO MANOEL DO PARANÁ	363	3,85	390	4,25	424	4,55	469	5,05	524	5,65	11,73	
SÃO MATEUS DO SUL	6.555	70,15	7.349	78,65	8.227	88,15	9.038	97,15	10.052	107,65	11,22	
SÃO MIGUEL DO IGUAÇU	6.174	66,25	6.748	72,25	7.483	80,75	8.054	86,55	8.396	90,15	4,25	
SÃO PEDRO DO IGUAÇU	1.072	11,45	1.160	12,45	1.333	14,35	1.510	16,25	1.609	17,25	6,56	
SÃO PEDRO DO IVAÍ	1.923	20,55	2.075	22,35	2.191	23,55	2.468	26,65	2.689	28,95	8,95	

continua

**EVOLUÇÃO DA FROTA DE VEÍCULOS CADASTRADOS NO ESTADO DO PARANÁ,  
POR MUNICÍPIO - 2001 / 2005**

MUNICÍPIO	ANO	2001			2002			2003			2004			2005		
	Nº	Nº	%	Nº	%	Nº	%	Nº	%	Nº	%	Nº	%	Nº	%	
SÃO PEDRO DO PARANÁ	392	414	5,61	427	3,14	458	7,26	485	5,90							
SÃO SEBASTIÃO DA AMOREIRA	1.371	1.446	5,47	1.522	5,26	1.727	13,47	1.837	6,37							
SÃO TOMÉ	944	1.037	9,85	1.153	11,19	1.263	9,54	1.384	9,58							
SAPOPEMA	744	796	6,99	874	9,80	985	12,70	1.162	17,97							
SARANDI	12.760	14.267	11,81	16.062	12,58	18.248	13,61	20.441	12,02							
SAUDADE DO IGUAÇU	545	613	12,48	725	18,27	866	19,45	944	9,01							
SENGÉS	3.164	3.653	15,46	4.180	14,43	4.634	10,86	4.920	6,17							
SERRANÓPOLIS DO IGUAÇU	1.104	1.283	16,21	1.421	10,76	1.506	5,98	1.557	3,39							
SERTANEJA	1.432	1.567	9,43	1.690	7,85	1.787	5,74	1.862	4,20							
SERTANÓPOLIS	4.107	4.539	10,52	5.037	10,97	5.524	9,67	5.789	4,80							
SIQUEIRA CAMPOS	3.323	3.571	7,46	3.865	8,23	4.251	9,99	4.554	7,13							
SULINA	573	643	12,22	738	14,77	812	10,03	868	6,90							
TAMARANA	1.499	1.703	13,61	2.030	19,20	2.362	16,35	2.503	5,97							
TAMBOARA	893	985	10,30	1.083	9,95	1.190	9,88	1.280	7,56							
TAPEJARA	2.407	2.554	6,11	2.861	12,02	3.228	12,83	3.595	11,37							
TAPIRA	1.132	1.243	9,81	1.347	8,37	1.454	7,94	1.551	6,67							
TEIXEIRA SOARES	1.218	1.336	9,69	1.562	16,92	1.748	11,91	1.945	11,27							
TELÊMACO BORBA	13.863	14.456	4,28	15.518	7,35	17.512	12,85	19.272	10,05							
TERRA BOA	3.554	3.830	7,77	4.163	8,69	4.531	8,84	4.637	2,34							
TERRA RICA	3.481	3.658	5,08	3.913	6,97	4.189	7,05	4.527	8,07							
TERRA ROXA	3.491	3.837	9,91	4.206	9,62	4.553	8,25	4.718	3,62							
TIBAGI	1.569	1.829	16,57	2.184	19,41	2.533	15,98	2.825	11,53							
TIJUCAS DO SUL	1.525	1.731	13,51	1.986	14,73	2.238	12,69	2.537	13,36							
TOLEDO	30.877	33.743	9,28	37.063	9,84	40.680	9,76	43.974	8,10							
TOMAZINA	901	982	8,99	1.059	7,84	1.192	12,56	1.355	13,67							
TRÊS BARRAS DO PARANA	1.657	1.945	17,38	2.218	14,04	2.523	13,75	2.725	8,01							
TUNAS DO PARANÁ	203	247	21,67	357	44,53	520	45,66	695	33,65							
TUNEIRAS DO OESTE	1.244	1.353	8,76	1.590	17,52	1.786	12,33	1.873	4,87							
TUPÁSSI	2.304	2.505	8,72	2.815	12,38	2.948	4,72	2.993	1,53							
TURVO	1.469	1.620	10,28	1.801	11,17	2.105	16,88	2.474	17,53							
UBIRATÃ	5.331	5.951	11,63	6.573	10,45	7.207	9,65	7.457	3,47							
UMUARAMA	27.868	30.103	8,02	32.660	8,49	35.533	8,80	38.446	8,20							
UNIÃO DA VITÓRIA	13.406	13.969	4,20	14.984	7,27	16.180	7,98	17.437	7,77							
UNIFLOR	366	391	6,83	418	6,91	488	16,75	518	6,15							
URAI	2.725	2.891	6,09	3.074	6,33	3.313	7,77	3.374	1,84							
VENTANIA	728	899	23,49	1.171	30,26	1.527	30,40	1.875	22,79							
VERA CRUZ DO OESTE	1.756	1.950	11,05	2.129	9,18	2.301	8,08	2.354	2,30							
VERÊ	1.363	1.562	14,60	1.802	15,36	1.978	9,77	2.146	8,49							
VIRMOND	594	709	19,36	814	14,81	873	7,25	925	5,96							
VITORINO	1.403	1.549	10,41	1.666	7,55	1.772	6,36	1.867	5,36							
WENCESLAU BRAZ	3.159	3.468	9,78	3.865	11,45	4.155	7,50	4.472	7,63							
XAMBRÉ	918	993	8,17	1.098	10,57	1.179	7,38	1.293	9,67							
<b>TOTAL</b>	<b>2.532.257</b>	<b>2.718.779</b>	<b>7,37</b>	<b>2.929.662</b>	<b>7,76</b>	<b>3.182.172</b>	<b>8,62</b>	<b>3.432.367</b>	<b>7,86</b>							

FONTE: DETRAN - Coordenadoria de Veículos

**EVOLUÇÃO DA FROTA DE VEÍCULOS DO ESTADO  
DO PARANÁ, SEGUNDO OS MESES, NO ANO DE 2005**

MESES	ESTADO		CAPITAL		INTERIOR	
	NÚMERO	%	NÚMERO	%	NÚMERO	%
JAN	3.200.157	-	845.333	-	2.354.824	-
FEV	3.215.887	0,49	848.258	0,35	2.367.629	0,54
MAR	3.233.638	0,55	851.558	0,39	2.382.080	0,61
ABR	3.258.794	0,78	857.595	0,71	2.401.199	0,80
MAI	3.279.104	0,62	864.094	0,76	2.415.010	0,58
JUN	3.299.616	0,63	869.998	0,68	2.429.618	0,60
JUL	3.323.639	0,73	876.987	0,80	2.446.652	0,70
AGO	3.341.907	0,55	882.424	0,62	2.459.483	0,52
SET	3.357.826	0,48	886.111	0,42	2.471.715	0,50
OUT	3.379.254	0,64	891.483	0,61	2.487.771	0,65
NOV	3.399.210	0,59	898.189	0,75	2.501.021	0,53
DEZ	3.432.367	0,98	907.154	1,00	2.525.213	0,97

FONTE: DETRAN - Coordenadoria de Veículos

**EVOLUÇÃO DA FROTA DE VEÍCULOS DO ESTADO  
DO PARANÁ - 1997 / 2005**

ANOS	ESTADO		CAPITAL		INTERIOR	
	NÚMERO	%	NÚMERO	%	NÚMERO	%
1997	2.058.263	-	619.237	-	1.439.026	-
1998	2.231.088	8,40	655.386	5,84	1.575.702	9,50
1999	2.370.661	6,26	684.212	4,40	1.686.449	7,03
2000 (1)	2.351.408	-0,81	674.781	-1,38	1.676.627	-0,58
2001	2.532.257	7,69	722.997	7,15	1.809.260	7,91
2002	2.718.779	7,37	761.582	5,34	1.957.197	8,18
2003	2.929.662	7,76	791.286	3,90	2.138.376	9,26
2004	3.182.172	8,62	843.300	6,57	2.338.872	9,38
2005	3.432.367	7,86	907.154	7,57	2.525.213	7,97

FONTE: DETRAN - Coordenadoria de Veículos

NOTA: (1) Redução da frota no mês de dezembro de 2000, com a retirada dos veículos de placas amarelas do cadastro do DETRAN.

**EVOLUÇÃO DA FROTA DE VEÍCULOS DO ESTADO DO  
PARANÁ, POR ORIGEM - 1995 / 2005**

ANOS	ESTADO					
	TOTAL	%	NACIONAL	%	ESTRANGEIRO	%
1995 (1)	1.736.464	-	1.686.385	-	50.079	-
1996	1.871.347	7,77	1.805.591	7,07	65.756	31,30
1997	2.058.263	9,99	1.969.525	9,08	88.738	34,95
1998	2.231.088	8,40	2.113.506	7,31	117.582	32,50
1999	2.370.661	6,26	2.235.147	5,76	135.514	15,25
2000 (2)	2.351.408	-0,81	2.206.062	-1,30	145.346	7,26
2001	2.532.257	7,69	2.369.835	7,42	162.422	11,75
2002	2.718.779	7,37	2.544.071	7,35	174.708	7,56
2003	2.929.662	7,76	2.743.293	7,83	186.369	6,67
2004	3.182.172	8,62	2.984.196	8,78	197.976	6,23
2005	3.432.367	7,86	3.221.503	7,95	210.864	6,51

ANOS	CAPITAL					
	TOTAL	%	NACIONAL	%	ESTRANGEIRO	%
1995 (1)	541.068	-	513.085	-	27.983	-
1996	566.967	4,79	530.374	3,37	36.593	30,77
1997	619.237	9,22	570.830	7,63	48.407	32,28
1998	655.386	5,84	591.431	3,61	63.955	32,12
1999	684.212	4,40	610.981	3,31	73.231	14,50
2000 (2)	674.781	-1,38	597.700	-2,17	77.081	5,26
2001	722.997	7,15	639.537	7,00	83.460	8,28
2002	761.582	5,34	674.783	5,51	86.799	4,00
2003	791.286	3,90	702.577	4,12	88.709	2,20
2004	843.300	6,57	753.361	7,23	89.939	1,39
2005	907.154	7,57	813.261	7,95	93.893	4,40

ANOS	INTERIOR					
	TOTAL	%	NACIONAL	%	ESTRANGEIRO	%
1995 (1)	1.195.396	-	1.173.300	-	22.096	-
1996	1.304.380	9,12	1.275.217	8,69	29.163	31,98
1997	1.439.026	10,32	1.398.695	9,68	40.331	38,30
1998	1.575.702	9,50	1.522.075	8,82	53.627	32,97
1999	1.686.449	7,03	1.624.166	6,71	62.283	16,14
2000 (2)	1.676.627	-0,58	1.608.362	-0,97	68.265	9,60
2001	1.809.260	7,91	1.730.298	7,58	78.962	15,67
2002	1.957.197	8,18	1.869.288	8,03	87.909	11,33
2003	2.138.376	9,26	2.040.716	9,17	97.660	11,09
2004	2.338.872	9,38	2.230.835	9,32	108.037	10,63
2005	2.525.213	7,97	2.408.242	7,95	116.971	8,27

FONTE: DETRAN - Coordenadoria de Veículos

NOTA: (1) Redução da frota no ano de 1995, com a depuração feita no cadastro, de veículos não movimentados desde o ano de 1986 no DETRAN.

(2) Redução da frota no mês de dezembro de 2000 com a retirada dos veículos de placas amarelas do cadastro do DETRAN.



## EVOLUÇÃO DA FROTA DE VEÍCULOS DO ESTADO DO PARANÁ, SEGUNDO O TIPO - 2000 / 2005

ANO \ TIPO	2000 (1)			2001		2002		2003		2004		2005	
	Nº	Nº	%	Nº	%	Nº	%	Nº	%	Nº	%	Nº	%
AUTOMÓVEL	1.552.949	1.664.414	7,18	1.772.488	6,49	1.882.259	6,19	2.015.226	7,06	2.144.065	6,39		
CAMINHÃO	138.512	144.574	4,38	150.829	4,33	158.287	4,94	166.469	5,17	173.585	4,27		
CAMINHÃO-TRATOR	32.343	34.572	6,89	37.423	8,25	41.404	10,64	45.573	10,07	48.445	6,30		
CAMINHONETE	6.592	20.755	214,85	47.053	126,71	75.139	59,69	98.137	30,61	113.332	15,48		
CAMIONETA	246.099	251.972	2,39	242.961	-3,58	232.480	-4,31	232.512	0,01	239.331	2,93		
CICLOMOTOR	10.494	10.715	2,11	10.745	0,28	10.619	-1,17	10.286	-3,14	10.152	-1,30		
MICROÔNIBUS	5.830	6.812	16,84	7.691	12,90	8.387	9,05	9.352	11,51	10.290	10,03		
MOTOCICLETA	240.521	264.959	10,16	297.612	12,32	343.779	15,51	398.496	15,92	458.995	15,18		
MOTONETA	28.041	35.120	25,25	44.872	27,77	59.469	32,53	75.465	26,90	94.611	25,37		
ÔNIBUS	18.761	19.726	5,14	20.497	3,91	21.406	4,43	22.215	3,78	23.083	3,91		
QUADRICICLO	20	19	-5,00	18	-5,26	18	0,00	18	0,00	17	-5,56		
REBOQUE	30.597	33.553	9,66	36.782	9,62	40.079	8,96	43.817	9,33	46.987	7,23		
SEMI-REBOQUE	39.836	43.917	10,24	48.328	10,04	54.294	12,34	61.743	13,72	65.576	6,21		
SIDE - CAR	...	3	-	7	133,33	74	957,14	155	109,46	225	45,16		
TRATOR DE ESTEIRAS	38	38	0,00	42	10,53	47	11,90	53	12,77	64	20,75		
TRATOR DE RODAS	624	664	6,41	707	6,48	739	4,53	779	5,41	814	4,49		
TRATOR MISTO	31	33	6,45	34	3,03	44	29,41	57	29,55	62	8,77		
TRICICLO	120	148	23,33	224	51,35	324	44,64	426	31,48	482	13,15		
UTILITÁRIO	...	263	-	466	77,19	814	74,68	1.393	71,13	2.251	61,59		
<b>TOTAL</b>	<b>2.351.408</b>	<b>2.532.257</b>	<b>7,69</b>	<b>2.718.779</b>	<b>7,37</b>	<b>2.929.662</b>	<b>7,76</b>	<b>3.182.172</b>	<b>8,62</b>	<b>3.432.367</b>	<b>7,86</b>		

FONTE: DETRAN - Coordenadoria de Veículos

NOTA: (1) - Redução da frota no mês de dezembro de 2000 com a retirada dos veículos de placas amarelas do cadastro do DETRAN.



### EVOLUÇÃO DA FROTA DE VEÍCULOS NO ESTADO DO PARANÁ 2000 a 2005

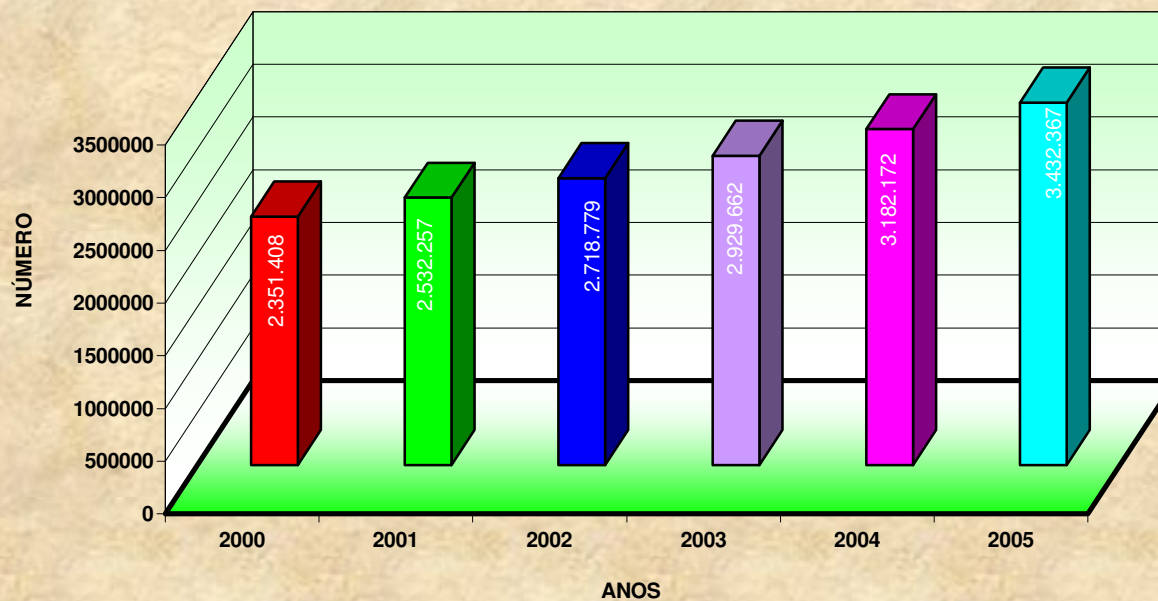

FONTE: DETRAN - Coordenadoria de Veículos.

## EVOLUÇÃO DA FROTA DE VEÍCULOS DA CAPITAL, SEGUNDO O TIPO - 2000 / 2005

TIPO \ ANO	2000 (1)		2001		2002		2003		2004		2005	
	Nº	%	Nº	%	Nº	%	Nº	%	Nº	%	Nº	%
AUTOMÓVEL	508.995	7,11	545.184	7,11	573.084	5,12	592.271	3,35	627.259	5,91	668.855	6,63
CAMINHÃO	24.611	1,73	25.037	1,73	25.419	1,53	25.586	0,66	26.473	3,47	28.331	7,02
CAMINHÃO-TRATOR	6.084	3,68	6.308	3,68	6.303	-0,08	6.588	4,52	6.833	3,72	7.571	10,80
CAMINHONETE	2.909	175,52	8.015	175,52	14.429	80,02	18.833	30,52	25.482	35,31	30.423	19,39
CAMIONETA	63.413	-0,26	63.247	-0,26	59.172	-6,44	56.258	-4,92	54.845	-2,51	56.728	3,43
CICLOMOTOR	969	9,91	1.065	9,91	1.119	5,07	1.143	2,14	1.138	-0,44	1.134	-0,35
MICROÔNIBUS	2.264	8,13	2.448	8,13	2.543	3,88	2.597	2,12	2.683	3,31	2.849	6,19
MOTOCICLETA	36.037	11,34	40.123	11,34	45.753	14,03	51.288	12,10	58.548	14,16	67.287	14,93
MOTONETA	5.705	13,22	6.459	13,22	7.629	18,11	9.449	23,86	11.518	21,90	14.025	21,77
ÔNIBUS	4.745	1,39	4.811	1,39	4.815	0,08	4.752	-1,31	4.814	1,30	4.780	-0,71
QUADRICICLO	18	-16,67	15	-16,67	14	-6,67	13	-7,14	11	-15,38	11	0,00
REBOQUE	11.271	5,04	11.839	5,04	12.400	4,74	12.859	3,70	13.525	5,18	14.142	4,56
SEMI-REBOQUE	7.662	6,59	8.167	6,59	8.456	3,54	8.966	6,03	9.152	2,07	9.477	3,55
SIDE - CAR	...	-	...	-	1	-	5	400,00	11	120,00	15	36,36
TRATOR DE ESTEIRAS	5	0,00	5	0,00	7	40,00	8	14,29	9	12,50	10	11,11
TRATOR DE RODAS	37	29,73	48	29,73	82	70,83	97	18,29	103	6,19	112	8,74
TRATOR MISTO	7	14,29	8	14,29	7	-12,50	9	28,57	9	0,00	6	-33,33
TRICICLO	49	32,65	65	32,65	93	43,08	151	62,37	180	19,21	198	10,00
UTILITÁRIO	...	-	153	-	256	67,32	413	61,33	707	71,19	1.200	69,73
<b>TOTAL</b>	<b>674.781</b>	<b>7,15</b>	<b>722.997</b>	<b>7,15</b>	<b>761.582</b>	<b>5,34</b>	<b>791.286</b>	<b>3,90</b>	<b>843.300</b>	<b>6,57</b>	<b>907.154</b>	<b>7,57</b>

FONTE: DETRAN - Coordenadoria de Veículos

NOTA: (1) Redução da frota no mês de dezembro de 2000, com a retirada dos veículos de placas amarelas do cadastro do DETRAN.

### EVOLUÇÃO DA FROTA DE VEÍCULOS NA CAPITAL DO PARANÁ 2000 a 2005

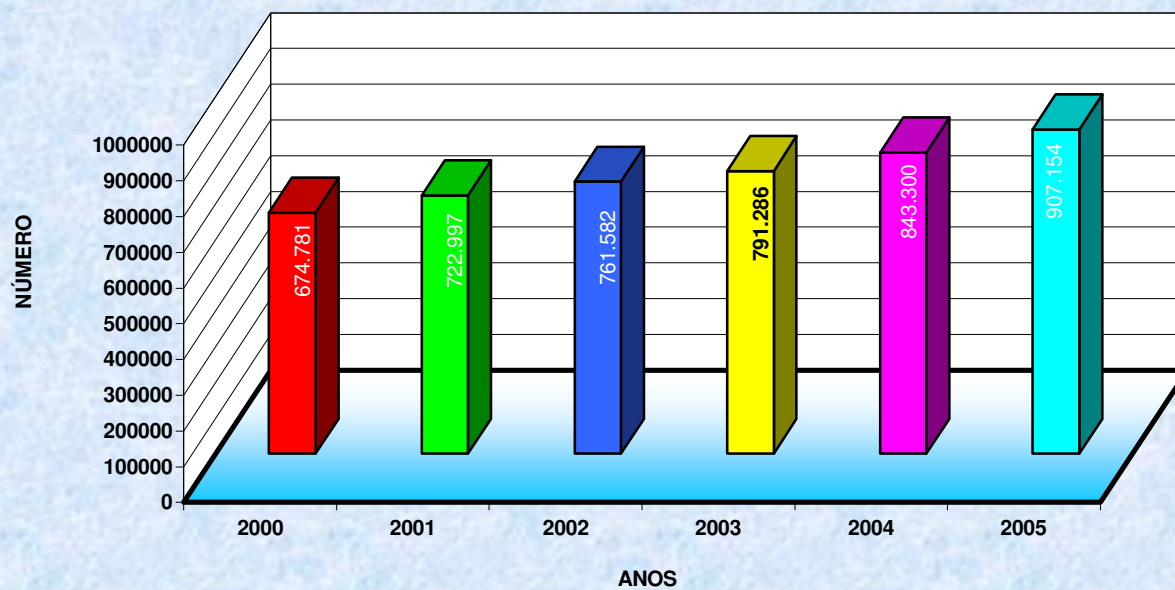

FONTE: DETRAN - Coordenadoria de Veículos.

**FROTA DE VEÍCULOS CADASTRADOS NO ESTADO DO PARANÁ,  
SEGUNDO O TIPO DE COMBUSTÍVEL, NO ANO DE 2005**

TIPO COMBUSTÍVEL	ESTADO		CAPITAL		INTERIOR	
	TOTAL	%	TOTAL	%	TOTAL	%
ÁLCOOL	402.313	12,12	79.361	8,98	322.952	13,26
ÁLCOOL/ GÁS NATURAL VEICULAR	787	0,02	587	0,07	200	0,01
ÁLCOOL/ GASOLINA	115.081	3,47	63.613	7,20	51.468	2,11
DIESEL	371.361	11,19	65.577	7,42	305.784	12,55
DIESEL/ GÁS NATURAL VEICULAR	2	0,00	1	0,01	1	0,00
ELÉTRICO/ FONTE INTERNA	3	0,00	—	0,00	3	0,00
GÁS METANO	85	0,00	31	0,00	54	0,00
GÁS NATURAL VEICULAR	42	0,00	26	0,00	16	0,00
GASOGÊNIO	11	0,00	2	0,00	9	0,00
GASOLINA /ALCOOL/GÁS NATURAL VEICULAR	845	0,03	790	0,09	55	0,00
GASOLINA	2.415.052	72,75	663.387	75,08	1.751.665	71,91
GASOLINA/ GÁS NATURAL VEICULAR	13.997	0,42	10.145	1,15	3.852	0,16
<b>TOTAL</b>	<b>3.319.579</b>	<b>100,00</b>	<b>883.520</b>	<b>100,00</b>	<b>2.436.059</b>	<b>100,00</b>

FONTE : DETRAN - Coordenadoria de Veículos

NOTA: Deixaram de ser incluídos Reboque , Semi-Reboque e Side-Car num total de 112.788, por não utilizarem combustível.

**FROTA DE VEÍCULOS CADASTRADOS NO ESTADO DO PARANÁ,  
SEGUNDO O TIPO, NO ANO DE 2005**

VEÍCULOS POR TIPO	ESTADO		CAPITAL		INTERIOR	
	TOTAL	%	NÚMERO	%	NÚMERO	%
AUTOMÓVEL/ CAMIONETA	2.383.396	69,44	725.583	79,98	1.657.813	65,65
ÔNIBUS/MICROÔNIBUS	33.373	0,97	7.629	0,84	25.744	1,02
CAMINHÃO/CAMINHONETE	286.917	8,36	58.754	6,48	228.163	9,04
REBOQUE/SEMI-REBOQUE	112.563	3,28	23.619	2,60	88.944	3,52
MOTOCICLETA	458.995	13,37	67.287	7,42	391.708	15,51
TOTAL DOS DEMAIS	157.123	4,58	24.282	2,68	132.841	5,26
<b>TOTAL GERAL</b>	<b>3.432.367</b>	<b>100,00</b>	<b>907.154</b>	<b>100,00</b>	<b>2.525.213</b>	<b>100,00</b>

FONTE: DETRAN - Coordenadoria de Veículos

## IDADE DA FROTA DE VEÍCULOS CADASTRADOS NO ESTADO DO PARANÁ - ANO 2001 / 2005

### ESTADO

FAIXA IDADE	2001			2002			2003			2004			2005		
	Nº	Nº	%	Nº	Nº	%	Nº	Nº	%	Nº	Nº	%	Nº	Nº	%
DE 0 A 5 ANOS	836.802	872.356	4,25	889.095	1,92	984.508	10,73	1.106.611	12,40						
DE 06 A 10 ANOS	483.031	559.909	15,92	683.330	22,04	737.780	7,97	735.791	-0,27						
DE 11 A 20 ANOS	690.883	707.913	2,46	719.870	1,69	758.742	5,40	823.726	8,56						
DE 21 A 30 ANOS	457.799	498.600	8,91	531.393	6,58	563.016	5,95	586.738	4,21						
ACIMA DE 30 ANOS	63.742	80.001	25,51	105.974	32,47	138.126	30,34	179.501	29,95						
<b>TOTAL</b>	<b>2.532.257</b>	<b>2.718.779</b>	<b>7,37</b>	<b>2.929.662</b>	<b>7,76</b>	<b>3.182.172</b>	<b>8,62</b>	<b>3.432.367</b>	<b>7,86</b>						

### CAPITAL

FAIXA IDADE	2001			2002			2003			2004			2005		
	Nº	Nº	%	Nº	Nº	%	Nº	Nº	%	Nº	Nº	%	Nº	Nº	%
DE 0 A 5 ANOS	333.468	340.052	1,97	328.702	-3,34	354.323	7,79	396.060	11,78						
DE 06 A 10 ANOS	152.484	173.898	14,04	204.214	17,43	212.497	4,06	208.234	-2,01						
DE 11 A 20 ANOS	142.988	145.332	1,64	146.705	0,94	155.937	6,29	174.148	11,68						
DE 21 A 30 ANOS	79.679	85.254	7,00	90.477	6,13	94.499	4,45	96.092	1,69						
ACIMA DE 30 ANOS	14.378	17.046	18,56	21.188	24,30	26.044	22,92	32.620	25,25						
<b>TOTAL</b>	<b>722.997</b>	<b>761.582</b>	<b>5,34</b>	<b>791.286</b>	<b>3,90</b>	<b>843.300</b>	<b>6,57</b>	<b>907.154</b>	<b>7,57</b>						

### INTERIOR

FAIXA IDADE	2001			2002			2003			2004			2005		
	Nº	Nº	%	Nº	Nº	%	Nº	Nº	%	Nº	Nº	%	Nº	Nº	%
DE 0 A 5 ANOS	503.334	532.304	5,76	560.393	5,28	630.185	12,45	710.551	12,75						
DE 06 A 10 ANOS	330.547	386.011	16,78	479.116	24,12	525.283	9,64	527.557	0,43						
DE 11 A 20 ANOS	547.895	562.581	2,68	573.165	1,88	602.805	5,17	649.578	7,76						
DE 21 A 30 ANOS	378.120	413.346	9,32	440.916	6,67	468.517	6,26	490.646	4,72						
ACIMA DE 30 ANOS	49.364	62.955	27,53	84.786	34,68	112.082	32,19	146.881	31,05						
<b>TOTAL</b>	<b>1.809.260</b>	<b>1.957.197</b>	<b>8,18</b>	<b>2.138.376</b>	<b>9,26</b>	<b>2.338.872</b>	<b>9,38</b>	<b>2.525.213</b>	<b>7,97</b>						

FONTE: DETRAN - Coordenadoria de Veículos

## FROTA DE VEÍCULOS DE CURITIBA E REGIÃO METROPOLITANA - 1999 a 2005

MUNICÍPIO	1999	2000 (1)	2001	2002	2003	2004	2005
ADRIANÓPOLIS	642	582	592	606	642	683	781
AGUDOS DO SUL	965	978	1.124	1.324	1.530	1.831	1.994
ALMIRANTE TAMANDARÉ	7.622	8.715	10.276	11.639	13.120	14.881	16.962
ARAUCÁRIA	17.785	19.088	21.424	23.683	26.439	30.206	33.332
BALSA NOVA	1.551	1.636	1.853	2.082	2.323	2.612	2.904
BOCAIÚVA DO SUL	1.193	1.264	1.386	1.494	1.633	1.829	2.008
CAMPINA GRANDE DO SUL	3.934	4.337	5.006	5.572	6.199	7.047	8.049
CAMPO LARGO	21.120	21.907	23.891	25.673	27.702	29.867	32.303
CAMPO MAGRO	1.126	1.451	1.905	2.330	2.771	3.220	3.833
CERRO AZUL	1.459	1.444	1.533	1.677	1.873	2.086	2.390
COLOMBO	24.051	26.827	30.313	33.707	37.336	41.629	46.990
CONTENDA	2.672	2.690	3.001	3.308	3.625	3.956	4.254
CURITIBA	684.212	674.781	722.997	761.582	791.286	843.300	907.154
DOUTOR ULISSES	190	218	281	335	398	440	539
FAZENDA RIO GRANDE	5.351	6.232	7.313	8.313	9.399	10.720	12.170
ITAPERUÇU	1.669	1.901	2.169	2.494	2.860	3.264	3.780
LAPA	-	-	-	8.349	9.040	9.890	10.942
MANDIRITUBA	2.879	2.882	3.266	3.690	4.150	4.646	5.180
PINHAIS	18.094	20.992	23.584	26.160	28.841	31.386	34.348
PIRAQUARA	5.792	6.276	7.148	8.173	9.210	10.709	12.256
QUATRO BARRAS	3.598	3.664	4.001	4.390	4.990	5.688	6.262
QUITANDINHA	2.005	1.943	2.222	2.555	2.889	3.255	3.611
RIO BRANCO DO SUL	4.697	4.708	5.069	5.487	5.972	6.489	7.055
SÃO JOSÉ DOS PINHAIS	41.376	44.711	50.755	55.247	59.611	66.871	75.166
TIJUCAS DO SUL	1.295	1.371	1.525	1.731	1.986	2.238	2.537
TUNAS DO PARANÁ	91	148	203	247	357	520	695

FONTE: DETRAN - Coordenadoria de Veículos

NOTA: (1) Redução da frota no mês de dezembro de 2000, com a retirada dos veículos de placas amarelas do cadastro do DETRAN

## ÍNDICE DE MOTORIZAÇÃO NO ESTADO DO PARANÁ - 1997 a 2005

ANO	FROTA	POPULAÇÃO	VEÍC. / 100 HAB.
1997	2.058.263	9.046.660	22,75
1998	2.231.088	9.258.813	24,10
1999	2.370.661	9.374.822	25,29
2000	2.351.408	9.487.613	24,78
2001	2.532.257	9.606.435	26,36
2002	2.718.779	9.718.001	27,98
2003	2.929.662	9.827.936	29,81
2004	3.182.172	9.936.549	32,02
2005	3.432.367	10.043.918	34,17

FONTE: DETRAN - Coordenadoria de Veículos

IBGE / IPARDES

## ÍNDICE DE MOTORIZAÇÃO EM CURITIBA - 1997 a 2005

ANO	FROTA	POPULAÇÃO	VEÍC. / 100 HAB.
1997	619.237	1.516.467	40,83
1998	655.386	1.550.317	42,27
1999	684.212	1.584.232	43,19
2000	674.781	1.607.793	41,97
2001	722.997	1.637.698	44,15
2002	761.582	1.666.817	45,69
2003	791.286	1.695.030	46,68
2004	843.300	1.722.243	48,97
2005	907.154	1.748.361	51,89

FONTE: DETRAN - Coordenadoria de Veículos

IBGE / IPARDES

**PROCESSOS DEFERIDOS DE VEÍCULOS NO ESTADO DO PARANÁ,  
SEGUNDO OS MOTIVOS, NO ANO DE 2005**

MOTIVOS DE PROCESSOS	Total	Janeiro	Fevereiro	Março	Abril	Maiο	Junho	Julho	Agosto	Setembro	Outubro	Novembro	Dezembro
ADMINISTRATIVOS	422.053	32.516	29.988	35.640	32.483	32.646	36.002	34.371	40.268	34.112	36.880	36.707	40.440
ALTERAÇÃO DE DADOS	65.817	5.356	4.928	6.073	5.224	5.572	5.471	5.377	5.616	5.410	5.618	5.204	5.968
ALTERAÇÃO DE ENDEREÇO	41.880	4.603	3.603	3.043	2.112	2.027	2.182	3.174	3.711	4.210	4.688	4.296	4.231
AQUISIÇÃO DE VEÍCULO	601.915	50.058	45.184	55.010	48.952	50.221	52.107	50.221	51.779	47.128	47.225	48.297	55.733
AUTENTICAÇÃO DO DOCUMENTO C.R.L.V.	51.295	2.765	2.963	3.975	3.351	3.157	3.357	3.195	4.935	5.814	6.879	6.042	4.862
BAIXA DE VEÍCULO	9.714	397	294	744	394	1.277	398	495	1.266	1.126	684	1.288	1.351
CERTIDÕES	61.109	3.803	3.862	6.437	5.846	5.505	6.162	5.220	5.760	5.013	5.073	4.347	4.081
COMPRA COM TROCA DE MUNICÍPIO	356.107	30.124	27.291	32.560	28.849	29.239	30.768	29.828	30.994	28.427	27.439	27.980	32.608
COMUNICAÇÃO DE REGISTRO EM OUTRO ESTADO	114.471	5.337	7.283	9.890	8.674	8.741	10.326	9.755	10.842	10.004	9.522	10.463	13.634
COMUNICAÇÃO DE VENDA	77.307	6.198	5.384	6.468	5.771	5.529	6.516	5.880	7.190	6.580	7.154	7.025	7.612
CÓPIA DE PRONTUÁRIO PARA OUTROS DETRANs	88	11	11	9	4	10	9	8	6	4	7	3	6
CRLV VIA DESPACHANTE	455	51	58	27	21	8	3	11	48	73	62	71	22
EMISSÃO 2ª. VIA DA LICENÇA	30.377	3.546	2.425	2.455	1.973	1.834	1.649	1.490	1.630	1.884	2.709	3.452	5.330
EMISSÃO DE 2ª. VIA DE CRV	66.532	5.861	5.454	6.512	5.642	5.366	5.729	5.327	5.602	5.086	4.878	5.151	5.924
LACRE	5.238	359	318	356	357	364	429	439	389	290	330	258	1.349
PRIMEIRO EMPLACAMENTO	246.668	16.121	16.788	21.205	19.933	22.194	22.378	20.297	21.763	19.247	18.278	22.377	26.087
REGISTRO DE OUTRO ESTADO	121.919	3.632	6.885	9.529	9.982	10.028	10.718	10.073	11.361	9.709	10.022	10.047	19.933
VISTORIA	15.344	1.222	1.159	1.396	1.235	1.362	1.294	1.441	1.475	1.211	1.157	1.173	1.219
<b>TOTAL</b>	<b>2.288.289</b>	<b>171.960</b>	<b>163.878</b>	<b>201.329</b>	<b>180.803</b>	<b>185.080</b>	<b>195.498</b>	<b>186.602</b>	<b>204.635</b>	<b>185.328</b>	<b>188.605</b>	<b>194.181</b>	<b>230.390</b>

FONTE: DETRAN - Coordenadoria de Veículos



**PROCESSOS DEFERIDOS DE VEÍCULOS NA CAPITAL,  
SEGUNDO OS MOTIVOS, NO ANO DE 2005**

MOTIVOS DE PROCESSOS	Total	Janeiro	Fevereiro	Março	Abril	Maiο	Junho	Julho	Agosto	Setembro	Outubro	Novembro	Dezembro
ADMINISTRATIVOS	149.571	11.455	9.862	12.077	10.808	10.765	13.425	12.700	15.114	11.606	13.751	13.229	14.779
ALTERAÇÃO DE DADOS	20.918	1.632	1.381	2.000	1.713	1.879	1.737	1.505	1.700	1.750	2.045	1.685	1.891
ALTERAÇÃO DE ENDEREÇO	16.284	1.819	1.378	1.148	886	719	877	1.240	1.342	1.456	1.985	1.602	1.832
AQUISIÇÃO DE VEÍCULO	188.413	15.570	13.692	16.975	15.434	15.676	16.086	15.912	16.113	13.909	15.514	15.639	17.893
AUTENTICAÇÃO DO DOCUMENTO C.R.L.V.	25.326	1.393	1.449	1.936	1.898	1.695	1.783	1.906	2.593	2.692	2.999	2.646	2.336
BAIXA DE VEÍCULO	8.308	284	200	636	305	1.153	279	371	1.116	997	575	1.201	1.191
CERTIDÕES	26.837	1.715	1.731	2.806	2.432	2.349	2.841	2.463	2.632	2.196	2.204	1.776	1.692
COMPRA COM TROCA DE MUNICÍPIO	42.386	3.474	3.181	3.827	3.450	3.557	3.514	3.648	3.743	3.170	3.483	3.548	3.791
COMUNICAÇÃO DE VENDA	31.894	2.641	2.045	2.799	2.473	2.006	2.883	2.518	2.938	2.626	3.097	2.776	3.092
CRLV VIA DESPACHANTE	50	2	6	2	1	3	2	3	3	9	4	9	6
EMISSÃO 2ª. VIA DA LICENÇA	12.151	1.378	1.021	988	812	736	675	616	742	842	1.101	1.289	1.951
EMISSÃO DE 2ª. VIA DE CRV	14.768	1.356	1.173	1.453	1.289	1.155	1.234	1.129	1.186	1.084	1.141	1.200	1.368
LACRE	1.614	72	16	13	56	30	115	91	37	44	69	41	1.030
PRIMEIRO EMPLACAMENTO	103.925	5.405	6.494	8.182	7.947	9.842	10.087	9.262	9.896	8.259	7.668	10.175	10.708
REGISTRO DE OUTRO ESTADO	47.270	1.305	2.531	3.453	3.857	4.012	4.186	3.862	4.514	3.761	3.940	3.981	7.868
VISTORIA	5.653	376	330	471	385	544	476	541	580	536	463	456	495
<b>TOTAL</b>	<b>695.368</b>	<b>49.877</b>	<b>46.490</b>	<b>58.766</b>	<b>53.746</b>	<b>56.121</b>	<b>60.200</b>	<b>57.767</b>	<b>64.249</b>	<b>54.937</b>	<b>60.039</b>	<b>61.253</b>	<b>71.923</b>

FONTE: DETRAN - Coordenadoria de Veículos

**PROCESSOS DEFERIDOS DE VEÍCULOS NO INTERIOR,  
SEGUNDO OS MOTIVOS, NO ANO DE 2005**

MOTIVOS DE PROCESSOS	Total	Janeiro	Fevereiro	Março	Abril	Mai	Junho	Julho	Agosto	Setembro	Outubro	Novembro	Dezembro
ADMINISTRATIVOS	272.482	21.061	20.126	23.563	21.675	21.881	22.577	21.671	25.154	22.506	23.129	23.478	25.661
ALTERAÇÃO DE DADOS	44.899	3.724	3.547	4.073	3.511	3.693	3.734	3.872	3.916	3.660	3.573	3.519	4.077
ALTERAÇÃO DE ENDEREÇO	25.596	2.784	2.225	1.895	1.226	1.308	1.305	1.934	2.369	2.754	2.703	2.694	2.399
AQUISIÇÃO DE VEÍCULO	413.502	34.488	31.492	38.035	33.518	34.545	36.021	34.309	35.666	33.219	31.711	32.658	37.840
AUTENTICAÇÃO DO DOCUMENTO C.R.L.V.	25.969	1.372	1.514	2.039	1.453	1.462	1.574	1.289	2.342	3.122	3.880	3.396	2.526
BAIXA DE VEÍCULO	1.406	113	94	108	89	124	119	124	150	129	109	87	160
CERTIDÕES	34.272	2.088	2.131	3.631	3.414	3.156	3.321	2.757	3.128	2.817	2.869	2.571	2.389
COMPRA COM TROCA DE MUNICÍPIO	313.721	26.650	24.110	28.733	25.399	25.682	27.254	26.180	27.251	25.257	23.956	24.432	28.817
COMUNICAÇÃO DE REGISTRO EM OUTRO ESTADO	114.471	5.337	7.283	9.890	8.674	8.741	10.326	9.755	10.842	10.004	9.522	10.463	13.634
COMUNICAÇÃO DE VENDA	45.413	3.557	3.339	3.669	3.298	3.523	3.633	3.362	4.252	3.954	4.057	4.249	4.520
CÓPIA DE PRONTUÁRIO PARA OUTROS DETRANs	88	11	11	9	4	10	9	8	6	4	7	3	6
CRLV VIA DESPACHANTE	405	49	52	25	20	5	1	8	45	64	58	62	16
EMISSÃO 2ª. VIA DA LICENÇA	18.226	2.168	1.404	1.467	1.161	1.098	974	874	888	1.042	1.608	2.163	3.379
EMISSÃO DE 2ª. VIA DE CRV	51.764	4.505	4.281	5.059	4.353	4.211	4.495	4.198	4.416	4.002	3.737	3.951	4.556
LACRE	3.624	287	302	343	301	334	314	348	352	246	261	217	319
PRIMEIRO EMPLACAMENTO	142.743	10.716	10.294	13.023	11.986	12.352	12.291	11.035	11.867	10.988	10.610	12.202	15.379
REGISTRO DE OUTRO ESTADO	74.649	2.327	4.354	6.076	6.125	6.016	6.532	6.211	6.847	5.948	6.082	6.066	12.065
VISTORIA	9.691	846	829	925	850	818	818	900	895	675	694	717	724
<b>TOTAL</b>	<b>1.592.921</b>	<b>122.083</b>	<b>117.388</b>	<b>142.563</b>	<b>127.057</b>	<b>128.959</b>	<b>135.298</b>	<b>128.835</b>	<b>140.386</b>	<b>130.391</b>	<b>128.566</b>	<b>132.928</b>	<b>158.467</b>

FONTE: DETRAN - Coordenadoria de Veículos

**PROCESSOS DEFERIDOS DE VEÍCULOS NO ESTADO DO PARANÁ,  
SEGUNDO AS CIRETRANS - 2004 / 2005**

<b>CIRETRAN</b>	<b>2004</b>	<b>2005</b>	<b>%</b>
ALTÔNIA	6.098	6.504	<b>6,66</b>
APUCARANA	23.375	24.714	<b>5,73</b>
ARAPONGAS	23.013	23.093	<b>0,35</b>
ARAPOTI	3.186	3.113	<b>-2,29</b>
ARAUCÁRIA	20.002	20.356	<b>1,77</b>
ASSAÍ	6.485	5.299	<b>-18,29</b>
ASSIS CHATEAUBRIAND	10.674	9.993	<b>-6,38</b>
ASTORGA	7.427	7.094	<b>-4,48</b>
BANDEIRANTES	6.247	6.160	<b>-1,39</b>
BARBOSA FERAZ	2.607	2.549	<b>-2,22</b>
BARRAÇÃO	3.800	3.277	<b>-13,76</b>
BELA VISTA DO PARAÍSO	3.280	3.070	<b>-6,40</b>
CAMBARÁ	8.105	8.162	<b>0,70</b>
CAMBÉ	13.525	14.823	<b>9,60</b>
CAMPO LARGO	18.071	17.703	<b>-2,04</b>
CAMPO MOURÃO	28.372	26.473	<b>-6,69</b>
CAPANEMA	5.801	4.734	<b>-18,39</b>
CARAMBEÍ	2.436	2.522	<b>3,53</b>
CASCAVEL	87.678	86.369	<b>-1,49</b>
CASTRO	13.531	12.116	<b>-10,46</b>
CATANDUVAS	-	239	<b>-</b>
CENTENÁRIO DO SUL	2.723	3.105	<b>14,03</b>
CHOPINZINHO	4.388	4.036	<b>-8,02</b>
CIANORTE	19.189	20.107	<b>4,78</b>
CIDADE GAÚCHA	2.380	2.353	<b>-1,13</b>
CLEVELÂNDIA	3.008	2.899	<b>-3,62</b>
COLORADO	7.096	6.994	<b>-1,44</b>
CORNÉLIO PROCÓPIO	13.800	14.045	<b>1,78</b>
CORONEL VIVIDA	3.689	3.374	<b>-8,54</b>
CRUZEIRO DO OESTE	5.717	5.776	<b>1,03</b>
CURITIBA	762.371	773.649	<b>1,48</b>
DOIS VIZINHOS	9.161	9.342	<b>1,98</b>
ENGENHEIRO BELTRÃO	1.993	1.910	<b>-4,16</b>
FAXINAL	5.320	5.355	<b>0,66</b>
FOZ DO IGUAÇU	54.979	57.421	<b>4,44</b>
FRANCISCO BELTRÃO	19.806	20.278	<b>2,38</b>
GOIOERÊ	9.178	8.372	<b>-8,78</b>
GUAÍRA	10.873	9.431	<b>-13,26</b>

continua

**PROCESSOS DEFERIDOS DE VEÍCULOS NO ESTADO DO PARANÁ,  
SEGUNDO AS CIRETRANS - 2004 / 2005**

<b>CIRETRAN</b>	<b>2004</b>	<b>2005</b>	<b>%</b>
GUARANIAÇU	2.858	2.519	-11,86
GUARAPUAVA	35.280	32.752	-7,17
IBAITI	7.620	8.109	6,42
IBIPORÃ	7.331	8.906	21,48
ICARAÍMA	2.115	2.410	13,95
IMBITUVA	5.145	4.639	-9,83
IPORÃ	4.250	4.153	-2,28
IRATI	16.245	14.080	-13,33
IVAIPORÃ	15.391	15.873	3,13
JACAREZINHO	6.527	7.344	12,52
JAGUARIAÍVA	5.488	5.742	4,63
JANDAIA DO SUL	8.173	8.237	0,78
JOAQUIM TÁVORA	4.054	4.140	2,12
LAPA	4.721	5.252	11,25
LARANJEIRAS DO SUL	8.597	8.474	-1,43
LOANDA	3.669	3.583	-2,34
LONDRINA	146.779	157.246	7,13
MANDAGUARI	4.593	5.406	17,70
MANGUEIRINHA	2.127	2.797	31,50
MARECHAL CÂNDIDO RONDON	14.714	13.763	-6,46
MARILÂNDIA DO SUL	1.225	1.198	-2,20
MARINGÁ	118.810	116.818	-1,68
MATELÂNDIA	6.059	6.099	0,66
MEDIANEIRA	15.679	15.213	-2,97
NOVA AURORA	5.037	4.654	-7,60
NOVA ESPERANÇA	12.876	13.658	6,07
NOVA LONDRINA	4.492	4.635	3,18
PALMAS	5.361	5.346	-0,28
PALOTINA	7.006	6.123	-12,60
PARANAGUÁ	25.531	25.470	-0,24
PARANAVÁI	24.850	24.049	-3,22
PATO BRANCO	21.339	21.402	0,30
PITANGA	6.680	7.147	6,99
PONTA GROSSA	64.617	64.338	-0,43
PORECATU	3.497	3.188	-8,84
PRUDENTÓPOLIS	3.699	4.831	30,60
QUEDAS DO IGUAÇÚ	5.286	4.807	-9,06
REALEZA	4.135	5.334	29,00

continua

**PROCESSOS DEFERIDOS DE VEÍCULOS NO ESTADO DO PARANÁ,  
SEGUNDO AS CIRETRANS - 2004 / 2005**

<b>CIRETRAN</b>	<b>2004</b>	<b>2005</b>	<b>%</b>
RIO BRANCO DO SUL	3.139	desativada temporariamente	
RIO NEGRO	8.861	8.361	<b>-5,64</b>
ROLÂNDIA	10.195	10.271	<b>0,75</b>
RONDON	3.148	2.400	<b>-23,76</b>
SANTA HELENA	4.866	4.706	<b>-3,29</b>
SANTA ISABEL DO IVAÍ	3.592	3.241	<b>-9,77</b>
SANTA IZABEL DO OESTE	7.959	7.796	<b>-2,05</b>
SANTO ANTÔNIO DA PLATINA	8.610	9.877	<b>14,72</b>
SANTO ANTÔNIO DO SUDOESTE	3.776	3.595	<b>-4,79</b>
SÃO JOSÉ DOS PINHAIS	45.337	47.637	<b>5,07</b>
SÃO MATEUS DO SUL	6.834	6.902	<b>1,00</b>
SARANDI	17.611	18.748	<b>6,46</b>
SERTANEJA	1.415	1.285	<b>-9,19</b>
SERTANÓPOLIS	4.915	4.818	<b>-1,97</b>
SIQUEIRA CAMPOS	3.563	3.981	<b>11,73</b>
TELÊMACO BORBA	15.397	16.370	<b>6,32</b>
TERRA BOA	2.661	2.568	<b>-3,49</b>
TOLEDO	28.003	27.869	<b>-0,48</b>
UBIRATÃ	8.418	7.180	<b>-14,71</b>
UMUARAMA	29.808	31.679	<b>6,28</b>
UNIÃO DA VITÓRIA	17.258	16.174	<b>-6,28</b>
WENCESLAU BRAZ	3.322	3.664	<b>10,30</b>
<b>Processos Administrativos (COOVE)</b>	157.923	162.622	<b>2,98</b>
<b>TOTAL GERAL</b>	<b>2.267.851</b>	<b>2.288.289</b>	<b>0,90</b>

FONTE: DETRAN - Coordenadoria de Veículos

**PROCESSOS DEFERIDOS DE VEÍCULOS NO ESTADO DO PARANÁ,  
SEGUNDO OS MOTIVOS, NO PERÍODO DE 1998 a 2005**

<b>MOTIVOS DE PROCESSOS</b>	<b>1998</b>	<b>1999</b>	<b>2000</b>	<b>2001</b>	<b>2002</b>	<b>2003</b>	<b>2004</b>	<b>2005</b>
ADMINISTRATIVOS	28.031	86.348	561.092	515.855	422.770	479.768	444.851	422.053
ALTERAÇÃO DE DADOS	55.821	101.786	52.543	50.580	72.305	62.001	65.007	65.817
ALTERAÇÃO DE ENDERECO	28.147	24.250	33.852	31.470	37.187	48.033	45.741	41.880
AQUISIÇÃO DE VEÍCULO	428.897	464.059	485.981	485.794	487.590	537.576	586.708	601.915
AUTENTICAÇÃO DO DOCUMENTO C.R.L.V.	27.396	29.400	29.326	42.447	47.808	51.285	52.390	51.295
BAIXA DE VEÍCULO	2.957	9.235	6.338	169.206	6.483	7.735	12.173	9.714
CERTIDÕES	102.381	166.762	107.306	198.866	386.317	66.740	59.821	61.109
COMPRA COM TROCA DE MUNICÍPIO	255.132	263.883	267.700	276.285	290.671	321.109	352.402	356.107
COMUNICAÇÃO DE REGISTRO EM OUTRO ESTADO	52.374	61.148	72.476	74.585	84.314	97.143	103.409	114.471
COMUNICAÇÃO DE VENDA	12.049	19.336	28.838	34.488	43.544	55.958	63.497	77.307
CÓPIA DE PRONTUÁRIO PARA OUTROS DETRANs	1.556	598	628	466	239	278	137	88
CRLV VIA DESPACHANTE	-	-	-	-	571	542	525	455
EMISSÃO 2ª VIA DA LICENÇA	11.425	11.659	13.811	13.893	15.162	21.802	29.162	30.377
EMISSÃO DE 2ª VIA DE CRV	60.731	73.741	58.840	59.182	57.468	61.085	64.924	66.532
LACRE	12.637	6.970	5.538	5.074	5.838	6.524	5.520	5.238
LICENCIAMENTO	3.896	2.559	-	-	-	-	-	-
PRIMEIRO EMPLACAMENTO	143.975	116.723	137.594	171.402	178.910	200.862	241.041	246.668
REGISTRO DE OUTRO ESTADO	81.591	88.916	83.774	86.609	96.350	114.174	124.967	121.919
VISTORIA	12.033	13.447	14.939	16.815	13.159	13.163	15.576	15.344
<b>TOTAL</b>	<b>1.321.029</b>	<b>1.540.820</b>	<b>1.960.576</b>	<b>2.233.017</b>	<b>2.246.686</b>	<b>2.145.778</b>	<b>2.267.851</b>	<b>2.288.289</b>

FONTE: DETRAN - Coordenadoria de Veículos

**ACIDENTES**

**DE**

**TRÂNSITO**

## ACIDENTES DE TRÂNSITO NO ESTADO DO PARANÁ - 2000 a 2005

DADOS	ANOS					
	2000	2001	2002	2003	2004	2005
População	9.487.613	9.606.435	9.718.001	9.827.936	9.936.549	10.043.918
Frota	2.351.408	2.532.257	2.718.779	2.929.662	3.182.172	3.432.367
<b>Acidentes com vítimas</b>	26.879	27.434	28.529	33.061	36.601	38.329
Vítimas Fatais (1)	1.439	1.458	1.501	1.666	1.716	1.631
Vítimas não fatais	36.951	37.351	38.928	44.633	49.388	52.086
Total de vítimas	38.390	38.809	40.427	46.299	51.104	53.717

ÍNDICES	ANOS					
	2000	2001	2002	2003	2004	2005
Motorização (veículos / 100 habitantes)	24,78	26,36	27,98	29,81	32,02	34,17
Mortos por 10.000 veículos	6,12	5,76	5,52	5,69	5,39	4,75
Mortos por 100.000 habitantes	15,17	15,18	15,45	16,95	17,27	16,24
Feridos por 1.000 veículos	15,71	14,75	14,32	15,23	15,52	15,17
Feridos por 10.000 habitantes	38,95	38,88	40,06	45,41	49,70	51,86
Acidentes com vítimas por 1000 veículos	11,43	10,83	10,49	11,28	11,50	11,17
Mortos por 100 Acidentes com Vítimas	5,35	5,31	5,26	5,04	4,69	4,26



FONTE: BPTRAN - S.A.T. - Setor de Estatística  
 Polícia Militar do Paraná  
 Departamento de Polícia Rodoviária Federal  
 Batalhão de Polícia Rodoviária Estadual  
 IBGE / IPARDES

Nota: (1) Computadas apenas as mortes no local do acidente



## ACIDENTES DE TRÂNSITO EM CURITIBA - 2000 a 2005

DADOS	ANOS					
	2000	2001	2002	2003	2004	2005
População	1.607.793	1.637.698	1.666.817	1.695.030	1.722.243	1.748.361
Frota	674.781	722.997	761.582	791.286	843.300	907.154
Acidentes com vítimas	5.669	5.387	6.159	7.976	7.082	6.588
Vítimas Fatais (1)	107	94	78	81	84	91
Vítimas não fatais	7.201	6.901	7.851	9.959	8.846	8.234
Total de vítimas	7.308	6.995	7.927	10.040	8.930	8.325

ÍNDICES	ANOS					
	2000	2001	2002	2003	2004	2005
Motorização (veículos / 100 habitantes)	41,97	44,15	45,69	46,68	48,97	51,89
Mortos por 10.000 veículos	1,59	1,30	1,02	1,02	1,00	1,00
Mortos por 100.000 habitantes	6,66	5,74	4,68	4,78	4,88	5,20
Feridos por 1.000 veículos	10,67	9,54	10,31	12,59	10,49	9,08
Feridos por 10.000 habitantes	44,79	42,14	47,10	58,75	51,36	47,10
Acidentes com vítimas por 1.000 veículos	8,40	7,45	8,09	10,08	8,40	7,26
Mortos por 100 Acidentes com Vítimas	1,89	1,74	1,27	1,02	1,19	1,38

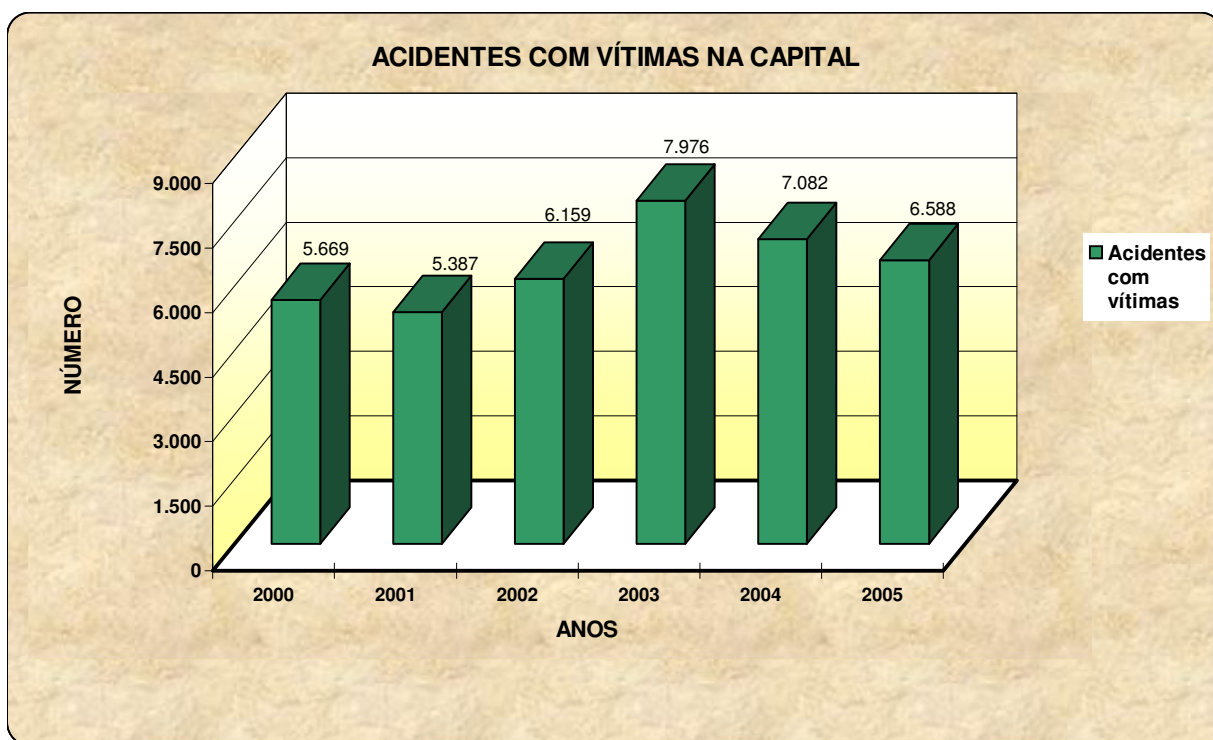

FONTE: BPTRAN - S.A.T. - Setor de Estatística  
IBGE / IPARDES

Nota: (1) Computadas apenas as mortes no local do acidente

## ACIDENTES DE TRÂNSITO NAS VIAS MUNICIPAIS DO ESTADO DO PARANÁ, SEGUNDO OS MUNICÍPIOS, NO ANO DE 2005

LOCALIZAÇÃO	ACIDENTES						VÍTIMAS		
	TOTAL GERAL	ACIDENTES COM VÍTIMAS				ACID S/ VÍTIMAS	TOTAL	FERIDOS	MORTOS NO LOCAL
		TOTAL	COLISÃO e ABALR.	ATROPE- LAMENTO	OUTROS				
Abatiá	8	4	0	4	0	4	4	4	0
Adrianópolis	0	0	0	0	0	0	0	0	0
Agudos do Sul	0	0	0	0	0	0	0	0	0
Almirante Tamandaré	184	101	53	32	16	83	126	122	4
Altamira do Paraná	0	0	0	0	0	0	0	0	0
Alto Paraíso	3	0	0	0	0	3	0	0	0
Alto Paraná	12	5	2	1	2	7	6	6	0
Alto Piquiri	21	9	4	2	3	12	11	11	0
Altônia	11	4	2	1	1	7	6	6	0
Alvorada do Sul	16	3	1	0	2	13	3	3	0
Amaporã	4	1	1	0	0	3	1	1	0
Ampére	63	21	12	1	8	42	22	22	0
Anahy	1	1	0	1	0	0	1	1	0
Andirá	59	16	9	1	6	43	20	20	0
Ângulo	0	0	0	0	0	0	0	0	0
Antonina	61	25	13	6	6	36	28	28	0
Antonio Olinto	0	0	0	0	0	0	0	0	0
Apucarana	1.064	505	304	76	125	559	638	636	2
Arapongas	1.233	690	499	63	128	543	898	893	5
Arapoti	41	5	3	1	1	36	6	5	1
Arapuã	0	0	0	0	0	0	0	0	0
Araruna	11	3	0	1	2	8	4	3	1
Araucária	583	150	110	27	13	433	174	172	2
Ariranha do Ivaí	1	0	0	0	0	1	0	0	0
Assaí	85	29	14	9	6	56	38	38	0
Assis Chateaubriand	107	52	32	5	15	55	64	63	1
Astorga	96	63	38	7	18	33	84	84	0
Atalaia	6	2	1	1	0	4	3	3	0
Balsa Nova	53	29	14	5	10	24	56	55	1
Bandeirantes	159	52	33	10	9	107	53	53	0
Barbosa Ferraz	17	5	1	1	3	12	6	5	1
Barra do Jacaré	10	6	3	1	2	4	9	9	0
Barracão	45	5	0	2	3	40	5	4	1
Bela Vista da Caroba	3	3	1	1	1	0	3	3	0
Bela Vista do Paraíso	68	19	10	4	5	49	24	24	0
Bituruna	27	9	6	0	3	18	9	9	0
Boa Esperança	1	0	0	0	0	1	0	0	0
Boa Esperança do Iguaçu	1	0	0	0	0	1	0	0	0
Boa Ventura de São Roque	5	2	1	0	1	3	5	5	0
Boa Vista da Aparecida	7	3	2	0	1	4	3	3	0
Bocaiúva do Sul	17	7	1	3	3	10	7	7	0
Bom Jesus do Sul	4	0	0	0	0	4	0	0	0
Bom Sucesso	10	1	1	0	0	9	1	1	0
Bom Sucesso do Sul	3	0	0	0	0	3	0	0	0
Borrazópolis	6	3	1	0	2	3	4	3	1
Braganey	5	2	1	0	1	3	5	4	1
Brasilândia do Sul	8	1	1	0	0	7	2	2	0
Cafeara	0	0	0	0	0	0	0	0	0
Cafelândia	57	26	14	1	11	31	31	31	0
Cafezal do Sul	4	0	0	0	0	4	0	0	0
Califórnia	11	5	4	1	0	6	5	4	1

continua

## ACIDENTES DE TRÂNSITO NAS VIAS MUNICIPAIS DO ESTADO DO PARANÁ, SEGUNDO OS MUNICÍPIOS, NO ANO DE 2005

LOCALIZAÇÃO	ACIDENTES						VÍTIMAS		
	TOTAL GERAL	ACIDENTES COM VÍTIMAS				ACID S/ VÍTIMAS	TOTAL	FERIDOS	MORTOS NO LOCAL
		TOTAL	COLISÃO e ABALR.	ATROPE- LAMENTO	OUTROS				
Cambará	94	35	27	1	7	59	51	50	1
Cambé	651	329	176	60	93	322	437	428	9
Cambira	25	3	1	2	0	22	3	3	0
Campina da Lagoa	48	28	20	4	4	20	32	32	0
Campina do Simão	0	0	0	0	0	0	0	0	0
Campina Grande do Sul	65	42	20	8	14	23	51	51	0
Campo Bonito	6	1	1	0	0	5	1	1	0
Campo do Tenente	0	0	0	0	0	0	0	0	0
Campo Largo	287	151	99	19	33	136	210	209	1
Campo Magro	18	7	4	1	2	11	9	9	0
Campo Mourão	758	378	287	31	60	380	460	459	1
Cândido de Abreu	16	9	5	2	2	7	11	11	0
Candói	3	1	0	1	0	2	1	1	0
Cantagalo	0	0	0	0	0	0	0	0	0
Capanema	62	23	17	5	1	39	28	26	2
Capitão Leônidas Marques	51	33	15	4	14	18	34	33	1
Carambeí	63	21	16	2	3	42	24	24	0
Carlópolis	41	17	6	5	6	24	24	23	1
Cascavel	3.570	1.677	1.123	183	371	1.893	2.127	2.115	12
Castro	269	112	61	17	34	157	157	153	4
Catanduvas	11	6	5	0	1	5	7	7	0
Centenário do Sul	2	1	0	1	0	1	1	1	0
Cerro Azul	16	7	5	1	1	9	8	8	0
Céu Azul	33	0	0	0	0	33	0	0	0
Chopinzinho	33	2	1	1	0	31	3	3	0
Cianorte	747	469	295	36	138	278	561	557	4
Cidade Gaúcha	25	14	9	4	1	11	15	14	1
Clevelândia	69	22	12	4	6	47	26	26	0
Colombo	481	287	133	59	95	194	369	364	5
Colorado	96	41	24	3	14	55	53	53	0
Congonhinhas	10	3	3	0	0	7	3	3	0
Conselheiro Mairink	2	1	0	0	1	1	2	2	0
Contenda	22	10	9	1	0	12	14	14	0
Corbélia	48	30	22	1	7	18	40	40	0
Cornélio Procópio	592	278	156	34	88	314	366	361	5
Coronel Domingos Soares	3	2	0	1	1	1	5	4	1
Coronel Vivida	53	23	10	7	6	30	29	28	1
Corumbataí do Sul	4	2	0	1	1	2	2	2	0
Cruz Machado	13	4	4	0	0	9	5	4	1
Cruzeiro do Iguaçú	8	3	2	0	1	5	3	2	1
Cruzeiro do Oeste	65	32	16	8	8	33	33	33	0
Cruzeiro do Sul	2	0	0	0	0	2	0	0	0
Cruzmaltina	2	1	0	1	0	1	1	1	0
Curitiba	25.679	6.588	3.148	1.088	2.352	19.091	8.325	8.234	91
Curiúva	19	6	2	1	3	13	7	7	0
Diamante do Norte	3	1	0	1	0	2	1	1	0
Diamante do Oeste	4	2	0	1	1	2	2	2	0
Diamante do Sul	0	0	0	0	0	0	0	0	0
Dois Vizinhos	283	108	62	18	28	175	124	121	3
Douradina	1	1	0	1	0	0	2	2	0
Doutor Camargo	15	5	4	0	1	10	5	5	0

continua

## ACIDENTES DE TRÂNSITO NAS VIAS MUNICIPAIS DO ESTADO DO PARANÁ, SEGUNDO OS MUNICÍPIOS, NO ANO DE 2005

LOCALIZAÇÃO	ACIDENTES						VÍTIMAS		
	TOTAL GERAL	ACIDENTES COM VÍTIMAS				ACID S/ VÍTIMAS	TOTAL	FERIDOS	MORTOS NO LOCAL
		TOTAL	COLISÃO e ABALR.	ATROPE- LAMENTO	OUTROS				
Doutor Ulisses	6	1	0	0	1	5	1	1	0
Enéas Marques	3	2	0	0	2	1	39	38	1
Engenheiro Beltrão	23	12	7	2	3	11	14	13	1
Entre Rios do Oeste	16	11	7	0	4	5	12	12	0
Esperança Nova	0	0	0	0	0	0	0	0	0
Espigão Alto do Iguaçu	11	0	0	0	0	11	0	0	0
Farol	2	2	1	1	0	0	2	2	0
Faxinal	25	13	7	3	3	12	15	14	1
Fazenda Rio Grande	196	102	61	18	23	94	130	125	5
Fênix	9	4	1	1	2	5	5	4	1
Fernandes Pinheiro	5	4	2	1	1	1	9	8	1
Figueira	19	9	2	5	2	10	9	8	1
Flor da Serra do Sul	1	0	0	0	0	1	0	0	0
Floraí	2	1	0	0	1	1	1	1	0
Floresta	13	5	4	0	1	8	9	8	1
Florestópolis	7	0	0	0	0	7	0	0	0
Flórida	0	0	0	0	0	0	0	0	0
Formosa do Oeste	13	6	3	0	3	7	9	8	1
Foz do Iguaçu	2.367	898	546	153	199	1.469	1.125	1.112	13
Foz do Jordão	7	1	0	1	0	6	1	1	0
Francisco Alves	3	1	0	0	1	2	1	1	0
Francisco Beltrão	877	274	196	28	50	603	354	346	8
General Carneiro	12	3	1	1	1	9	3	3	0
Godoy Moreira	0	0	0	0	0	0	0	0	0
Goioerê	137	60	50	5	5	77	73	73	0
Goioxim	0	0	0	0	0	0	0	0	0
Grandes Rios	4	2	0	1	1	2	3	3	0
Guaira	155	56	38	7	11	99	68	68	0
Guairaçá	9	1	1	0	0	8	2	2	0
Guamiranga	5	1	1	0	0	4	1	1	0
Guapirama	1	0	0	0	0	1	0	0	0
Guaporema	1	1	0	0	1	0	1	1	0
Guaraci	4	0	0	0	0	4	0	0	0
Guaraniaçu	42	3	2	0	1	39	4	3	1
Guarapuava	1.187	396	241	56	99	791	476	476	0
Guaraqueçaba	1	1	0	0	1	0	2	2	0
Guaratuba	163	64	34	16	14	99	84	84	0
Honório Serpa	0	0	0	0	0	0	0	0	0
Ibaiti	90	21	13	3	5	69	23	22	1
Ibema	16	5	1	1	3	11	5	5	0
Ibiporã	238	104	75	13	16	134	135	135	0
Icaraíma	11	2	1	0	1	9	2	2	0
Iguaraçu	3	1	0	0	1	2	2	2	0
Iguatu	2	1	0	1	0	1	1	1	0
Imbaú	3	2	1	0	1	1	2	1	1
Imbituva	72	21	14	3	4	51	25	25	0
Inácio Martins	9	2	1	0	1	7	3	3	0
Inajá	0	0	0	0	0	0	0	0	0
Indianópolis	4	3	0	1	2	1	4	4	0
Ipiranga	29	6	1	3	2	23	11	11	0
Iporã	43	18	13	3	2	25	20	20	0

continua

## ACIDENTES DE TRÂNSITO NAS VIAS MUNICIPAIS DO ESTADO DO PARANÁ, SEGUNDO OS MUNICÍPIOS, NO ANO DE 2005

LOCALIZAÇÃO	ACIDENTES						VÍTIMAS		
	TOTAL GERAL	ACIDENTES COM VÍTIMAS				ACID S/ VÍTIMAS	TOTAL	FERIDOS	MORTOS NO LOCAL
		TOTAL	COLISÃO e ABALR.	ATROPE- LAMENTO	OUTROS				
Iracema do Oeste	2	1	1	0	0	1	2	2	0
Irati	289	134	76	14	44	155	292	290	2
Iretama	14	7	2	1	4	7	10	10	0
Itaguajé	4	2	1	1	0	2	6	6	0
Itaipulândia	22	10	5	3	2	12	12	10	2
Itambaracá	1	1	1	0	0	0	1	1	0
Itambé	17	6	3	0	3	11	8	8	0
Itapejara do Oeste	35	6	4	2	0	29	7	6	1
Itaperuçu	30	21	7	11	3	9	25	24	1
Itaúna do Sul	4	2	1	1	0	2	2	2	0
Ivaí	23	3	1	1	1	20	4	4	0
Ivaiporã	87	44	34	7	3	43	51	50	1
Ivaté	12	1	0	0	1	11	1	1	0
Ivatuba	5	4	0	2	2	1	6	6	0
Jaboti	1	0	0	0	0	1	0	0	0
Jacarezinho	260	62	52	2	8	198	69	67	2
Jaguapitã	0	0	0	0	0	0	0	0	0
Jaguariaíva	95	25	11	7	7	70	31	31	0
Jandaia do Sul	96	24	16	3	5	72	29	28	1
Janiópolis	0	0	0	0	0	0	0	0	0
Japira	4	2	1	0	1	2	2	2	0
Japurá	13	6	6	0	0	7	9	9	0
Jardim Alegre	0	0	0	0	0	0	0	0	0
Jardim Olinda	1	1	1	0	0	0	1	1	0
Jataizinho	18	3	2	0	1	15	4	4	0
Jesuítas	14	9	6	0	3	5	11	11	0
Joaquim Távora	19	5	4	0	1	14	6	6	0
Jundiá do Sul	0	0	0	0	0	0	0	0	0
Juranda	1	1	0	1	0	0	1	1	0
Jussara	0	0	0	0	0	0	0	0	0
Kaloré	0	0	0	0	0	0	0	0	0
Lapa	125	37	27	3	7	88	41	39	2
Laranjal	0	0	0	0	0	0	0	0	0
Laranjeiras do Sul	142	30	15	7	8	112	38	38	0
Leópolis	5	2	1	1	0	3	3	3	0
Lidianópolis	1	1	0	1	0	0	1	1	0
Lindoeste	2	1	0	1	0	1	1	1	0
Loanda	69	22	15	4	3	47	26	26	0
Lobato	9	5	2	2	1	4	8	6	2
Londrina	6.196	2.219	1.557	276	386	3.977	2.925	2.898	27
Luiziana	10	7	2	2	3	3	9	9	0
Lunardelli	5	3	2	1	0	2	9	8	1
Lupionópolis	0	0	0	0	0	0	0	0	0
Mallet	31	4	1	1	2	27	4	4	0
Mamborê	16	4	4	0	0	12	4	4	0
Mandaguaçu	27	19	9	5	5	8	29	29	0
Mandaguari	179	105	60	20	25	74	126	126	0
Mandirituba	21	7	3	1	3	14	8	8	0
Manfrinópolis	0	0	0	0	0	0	0	0	0
Mangueirinha	42	15	7	1	7	27	18	18	0
Manoel Ribas	15	3	1	0	2	12	4	4	0

continua

## ACIDENTES DE TRÂNSITO NAS VIAS MUNICIPAIS DO ESTADO DO PARANÁ, SEGUNDO OS MUNICÍPIOS, NO ANO DE 2005

LOCALIZAÇÃO	ACIDENTES						VÍTIMAS		
	TOTAL GERAL	ACIDENTES COM VÍTIMAS				ACID S/ VÍTIMAS	TOTAL	FERIDOS	MORTOS NO LOCAL
		TOTAL	COLISÃO e ABALR.	ATROPE- LAMENTO	OUTROS				
Marechal Cândido Rondon	519	281	215	15	51	238	343	343	0
Maria Helena	4	3	0	1	2	1	4	4	0
Marialva	169	74	42	7	25	95	103	100	3
Marilândia do Sul	23	13	6	4	3	10	17	15	2
Marilena	7	3	1	0	2	4	3	2	1
Mariluz	3	1	0	1	0	2	1	1	0
Maringá	5.695	2.854	1.590	321	943	2.841	3.502	3.488	14
Mariópolis	7	1	1	0	0	6	1	1	0
Maripá	0	0	0	0	0	0	0	0	0
Marmeleiro	43	10	7	0	3	33	11	11	0
Marquinho	0	0	0	0	0	0	0	0	0
Marumbi	4	1	0	0	1	3	2	2	0
Matelândia	42	2	1	1	0	40	2	1	1
Matinhos	195	66	42	9	15	129	81	80	1
Mato Rico	0	0	0	0	0	0	0	0	0
Mauá da Serra	10	3	2	1	0	7	7	7	0
Medianeira	325	70	45	6	19	255	83	81	2
Mercedes	6	3	1	0	2	3	5	5	0
Mirador	0	0	0	0	0	0	0	0	0
Miraselva	1	1	1	0	0	0	1	1	0
Missal	43	15	8	1	6	28	21	21	0
Moreira Sales	3	1	1	0	0	2	1	1	0
Morretes	43	15	10	3	2	28	17	15	2
Munhoz de Melo	1	1	0	1	0	0	2	2	0
Nossa Senhora das Graças	3	1	1	0	0	2	1	1	0
Nova Aliança do Ivaí	0	0	0	0	0	0	0	0	0
Nova América da Colina	1	1	0	1	0	0	1	1	0
Nova Aurora	14	5	2	1	2	9	7	7	0
Nova Cantu	0	0	0	0	0	0	0	0	0
Nova Esperança	161	60	38	12	10	101	70	69	1
Nova Esperança do Sudoeste	1	0	0	0	0	1	0	0	0
Nova Fátima	7	1	1	0	0	6	1	1	0
Nova Laranjeiras	0	0	0	0	0	0	0	0	0
Nova Londrina	57	13	9	1	3	44	13	13	0
Nova Olímpia	4	1	1	0	0	3	1	1	0
Nova Prata do Iguaçu	27	8	5	0	3	19	10	10	0
Nova Santa Bárbara	1	1	0	0	1	0	1	1	0
Nova Santa Rosa	14	8	4	1	3	6	9	9	0
Nova Tebas	0	0	0	0	0	0	0	0	0
Novo Itacolomi	1	0	0	0	0	1	0	0	0
Ortigueira	4	1	1	0	0	3	1	0	1
Ourizona	3	0	0	0	0	3	0	0	0
Ouro Verde do Oeste	0	0	0	0	0	0	0	0	0
Paçandu	123	76	50	13	13	47	86	83	3
Palmas	287	96	64	15	17	191	123	117	6
Palmeira	28	1	1	0	0	27	1	1	0
Palmital	12	3	2	1	0	9	3	3	0
Palotina	158	68	46	11	11	90	78	78	0
Paraíso do Norte	30	9	9	0	0	21	10	10	0
Paranacity	2	0	0	0	0	2	0	0	0
Paranaguá	1.296	555	410	55	90	741	705	690	15

continua

**ACIDENTES DE TRÂNSITO NAS VIAS MUNICIPAIS DO ESTADO DO PARANÁ,  
SEGUNDO OS MUNICÍPIOS, NO ANO DE 2005**

LOCALIZAÇÃO	ACIDENTES						VÍTIMAS		
	TOTAL GERAL	ACIDENTES COM VÍTIMAS				ACID S/ VÍTIMAS	TOTAL	FERIDOS	MORTOS NO LOCAL
		TOTAL	COLISÃO e ABALR.	ATROPE- LAMENTO	OUTROS				
Paranapoema	1	0	0	0	0	1	0	0	0
Paranavaí	730	300	219	20	61	430	367	366	1
Pato Bragado	37	21	13	1	7	16	25	25	0
Pato Branco	939	219	143	39	37	720	252	250	2
Paula Freitas	2	1	0	0	1	1	1	1	0
Paulo Frontin	2	0	0	0	0	2	0	0	0
Peabiru	12	6	6	0	0	6	10	9	1
Perobal	0	0	0	0	0	0	0	0	0
Pérola	0	0	0	0	0	0	0	0	0
Pérola do Oeste	8	3	1	0	2	5	4	4	0
Piên	0	0	0	0	0	0	0	0	0
Pinhais	652	342	244	47	51	310	451	445	6
Pinhal de São Bento	3	2	1	0	1	1	3	2	1
Pinhalão	11	6	2	3	1	5	8	8	0
Pinhão	1	0	0	0	0	1	0	0	0
Piraí do Sul	53	15	8	3	4	38	24	24	0
Piraquara	132	96	51	22	23	36	128	125	3
Pitanga	71	21	15	2	4	50	37	37	0
Pitangueiras	0	0	0	0	0	0	0	0	0
Planaltina do Paraná	2	0	0	0	0	2	0	0	0
Planalto	24	15	6	5	4	9	17	16	1
Ponta Grossa	2.687	901	561	150	190	1.786	1.133	1.118	15
Pontal do Paraná	46	9	3	3	3	37	13	11	2
Porecatu	53	4	4	0	0	49	4	4	0
Porto Amazonas	0	0	0	0	0	0	0	0	0
Porto Barreiro	0	0	0	0	0	0	0	0	0
Porto Rico	6	3	1	0	2	3	4	3	1
Porto Vitória	8	2	1	0	1	6	4	4	0
Prado Ferreira	0	0	0	0	0	0	0	0	0
Pranchita	9	3	2	0	1	6	4	4	0
Presidente Castelo Branco	4	2	2	0	0	2	2	2	0
Primeiro de Maio	33	17	11	2	4	16	22	21	1
Prudentópolis	157	46	29	5	12	111	65	63	2
Quarto Centenário	2	2	1	1	0	0	3	3	0
Quatiguá	6	0	0	0	0	6	0	0	0
Quatro Barras	88	47	18	6	23	41	59	58	1
Quatro Pontes	17	9	8	1	0	8	9	9	0
Quedas do Iguaçu	135	55	37	8	10	80	64	60	4
Querência do Norte	13	7	4	2	1	6	7	6	1
Quinta do Sol	10	4	2	2	0	6	4	4	0
Quitandinha	0	0	0	0	0	0	0	0	0
Ramilândia	0	0	0	0	0	0	0	0	0
Rancho Alegre	3	0	0	0	0	3	0	0	0
Rancho Alegre do Oeste	2	1	1	0	0	1	1	1	0
Realeza	66	17	8	1	8	49	19	19	0
Rebouças	19	10	9	1	0	9	24	24	0
Renascença	2	0	0	0	0	2	0	0	0
Reserva	22	12	6	4	2	10	20	20	0
Reserva do Iguaçu	6	1	1	0	0	5	2	2	0
Ribeirão Claro	33	11	7	0	4	22	12	12	0
Ribeirão do Pinhal	23	8	3	2	3	15	8	7	1

continua

## ACIDENTES DE TRÂNSITO NAS VIAS MUNICIPAIS DO ESTADO DO PARANÁ, SEGUNDO OS MUNICÍPIOS, NO ANO DE 2005

LOCALIZAÇÃO	ACIDENTES						VÍTIMAS		
	TOTAL GERAL	ACIDENTES COM VÍTIMAS				ACID S/ VÍTIMAS	TOTAL	FERIDOS	MORTOS NO LOCAL
		TOTAL	COLISÃO e ABALR.	ATROPE- LAMENTO	OUTROS				
Rio Azul	9	3	2	0	1	6	5	4	1
Rio Bom	1	0	0	0	0	1	0	0	0
Rio Bonito do Iguaçu	0	0	0	0	0	0	0	0	0
Rio Branco do Ivaí	2	0	0	0	0	2	0	0	0
Rio Branco do Sul	54	27	10	4	13	27	31	28	3
Rio Negro	197	80	61	11	8	117	116	116	0
Rolândia	467	216	151	20	45	251	267	266	1
Roncador	24	13	7	3	3	11	19	14	5
Rondon	26	8	4	1	3	18	10	10	0
Rosário do Ivaí	1	1	0	0	1	0	4	4	0
Sabáudia	6	4	1	1	2	2	7	7	0
Salgado Filho	3	0	0	0	0	3	0	0	0
Salto do Itararé	3	1	0	1	0	2	1	1	0
Salto do Lontra	27	7	4	3	0	20	8	7	1
Santa Amélia	2	2	0	2	0	0	2	1	1
Santa Cecília do Pavão	3	0	0	0	0	3	0	0	0
Santa Cruz do Monte Castelo	10	1	1	0	0	9	1	1	0
Santa Fé	0	0	0	0	0	0	0	0	0
Santa Helena	136	88	53	4	31	48	114	109	5
Santa Inês	2	0	0	0	0	2	0	0	0
Santa Isabel do Ivaí	15	5	4	1	0	10	5	5	0
Santa Izabel do Oeste	24	6	4	1	1	18	7	7	0
Santa Lúcia	0	0	0	0	0	0	0	0	0
Santa Maria do Oeste	3	1	1	0	0	2	1	1	0
Santa Mariana	22	7	1	2	4	15	9	9	0
Santa Mônica	0	0	0	0	0	0	0	0	0
Santa Tereza do Oeste	7	1	0	1	0	6	1	1	0
Santa Terezinha do Itaipú	70	15	14	1	0	55	15	15	0
Santana do Itararé	3	2	1	0	1	1	2	2	0
Santo Antônio da Platina	195	61	41	12	8	134	69	67	2
Santo Antônio do Caiuá	3	3	2	0	1	0	3	3	0
Santo Antônio do Paraíso	2	1	0	0	1	1	1	1	0
Santo Antônio do Sudoeste	26	14	6	7	1	12	19	18	1
Santo Inácio	4	2	1	1	0	2	4	4	0
São Carlos do Ivaí	8	0	0	0	0	8	0	0	0
São Jerônimo da Serra	3	1	1	0	0	2	1	1	0
São João	5	0	0	0	0	5	0	0	0
São João do Caiuá	1	0	0	0	0	1	0	0	0
São João do Ivaí	9	4	2	1	1	5	5	5	0
São João do Triunfo	0	0	0	0	0	0	0	0	0
São Jorge do Ivaí	26	10	3	4	3	16	11	11	0
São Jorge do Oeste	17	2	2	0	0	15	3	3	0
São Jorge do Patricínio	1	1	1	0	0	0	1	1	0
São José da Boa Vista	10	2	1	0	1	8	3	3	0
São José das Palmeiras	4	3	0	2	1	1	3	2	1
São José dos Pinhais	2.151	1.168	595	168	405	983	1.435	1.413	22
São Manoel do Paraná	0	0	0	0	0	0	0	0	0
São Mateus do Sul	123	34	23	4	7	89	40	39	1
São Miguel do Iguaçu	87	28	13	10	5	59	32	32	0
São Pedro do Iguaçu	0	0	0	0	0	0	0	0	0
São Pedro do Ivaí	33	10	4	2	4	23	15	15	0

continua



## ACIDENTES DE TRÂNSITO NAS VIAS MUNICIPAIS DO ESTADO DO PARANÁ, SEGUNDO OS MUNICÍPIOS, NO ANO DE 2005

LOCALIZAÇÃO	ACIDENTES						VÍTIMAS		
	TOTAL GERAL	ACIDENTES COM VÍTIMAS				ACID S/ VÍTIMAS	TOTAL	FERIDOS	MORTOS NO LOCAL
		TOTAL	COLISÃO e ABALR.	ATROPE- LAMENTO	OUTROS				
São Pedro do Paraná	2	2	1	0	1	0	2	2	0
São Sebastião da Amoreira	9	3	1	2	0	6	3	3	0
São Tomé	7	6	4	0	2	1	10	10	0
Sapopema	6	3	1	1	1	3	4	3	1
Sarandi	449	294	179	42	73	155	394	389	5
Saudade do Guaçu	3	0	0	0	0	3	0	0	0
Sengés	16	8	4	4	0	8	9	6	3
Serranópolis do Guaçu	13	5	5	0	0	8	5	5	0
Sertaneja	15	6	1	2	3	9	12	12	0
Sertanópolis	86	35	24	4	7	51	44	44	0
Siqueira Campos	12	4	4	0	0	8	4	4	0
Sulina	4	1	0	1	0	3	1	1	0
Tamarana	0	0	0	0	0	0	0	0	0
Tamboara	11	7	3	1	3	4	8	8	0
Tapejara	25	12	11	0	1	13	16	15	1
Tapira	10	3	0	1	2	7	6	6	0
Teixeira Soares	12	3	2	1	0	9	9	9	0
Telêmaco Borba	308	173	95	37	41	135	214	213	1
Terra Boa	58	28	15	2	11	30	36	35	1
Terra Rica	25	13	11	0	2	12	16	16	0
Terra Roxa	22	11	6	2	3	11	12	12	0
Tibagi	28	5	3	0	2	23	5	5	0
Tijucas do Sul	2	0	0	0	0	2	0	0	0
Toledo	1.286	742	576	40	126	544	921	915	6
Tomazina	1	0	0	0	0	1	0	0	0
Três Barras do Paraná	18	8	3	3	2	10	10	10	0
Tunas do Paraná	9	4	1	3	0	5	4	4	0
Tuneiras do Oeste	12	6	2	0	4	6	6	6	0
Tupãssi	14	5	3	0	2	9	8	8	0
Turvo	0	0	0	0	0	0	0	0	0
Ubiratã	104	62	34	9	19	42	69	68	1
Umuarama	921	302	221	32	49	619	379	376	3
União da Vitória	491	142	104	14	24	349	155	154	1
Uniflor	2	1	0	0	1	1	1	1	0
Uraí	22	11	5	2	4	11	11	10	1
Ventania	22	11	4	5	2	11	11	9	2
Vera Cruz do Oeste	5	1	0	1	0	4	1	1	0
Verê	8	1	0	0	1	7	1	1	0
Virmond	0	0	0	0	0	0	0	0	0
Vitorino	10	0	0	0	0	10	0	0	0
Wenceslau Braz	8	2	1	0	1	6	3	3	0
Xambrê	2	2	0	0	2	0	2	1	1
<b>TOTAL</b>	<b>75.757</b>	<b>27.965</b>	<b>16.641</b>	<b>3.883</b>	<b>7.441</b>	<b>47.792</b>	<b>35.367</b>	<b>34.955</b>	<b>412</b>

FONTE: BPTRAN - S.A.T. - Setor de Estatística

Polícia Militar do Paraná

NOTA : - Não foram incluídos acidentes ocorridos nas Rodovias Estaduais e Federais.

**ACIDENTES DE TRÂNSITO COM E SEM VÍTIMAS, REGISTRADOS NO ESTADO DO PARANÁ, POR LOCALIZAÇÃO,  
SEGUNDO OS MESES, NOS ANOS DE 2004 e 2005**

MESES	TOTAL DO ESTADO			CAPITAL			INTERIOR			RODOVIAS ESTADUAIS			RODOVIAS FEDERAIS (1)		
	2004	2005	%	2004	2005	%	2004	2005	%	2004	2005	%	2004	2005	%
JAN	7.228	7.260	0,44	1.813	1.715	-5,41	3.337	3.585	7,43	641	748	16,69	1.437	1.212	-15,66
FEV	7.121	6.809	-4,38	1.913	1.685	-11,92	3.443	3.589	4,24	535	587	9,72	1.230	948	-22,93
MAR	8.267	8.314	0,57	2.563	2.183	-14,83	4.133	4.223	2,18	555	745	34,23	1.016	1.163	14,47
ABR	7.964	8.147	2,30	2.263	2.179	-3,71	3.866	4.139	7,06	669	740	10,61	1.166	1.089	-6,60
MAI	8.767	8.686	-0,92	2.448	2.397	-2,08	4.459	4.411	-1,08	684	723	5,70	1.176	1.155	-1,79
JUN	7.858	8.334	6,06	2.254	2.306	2,31	4.033	4.225	4,76	627	657	4,78	944	1.146	21,40
JUL	8.223	8.682	5,58	2.312	2.309	-0,13	4.209	4.418	4,97	709	780	10,01	993	1.175	18,33
AGO	8.327	8.804	5,73	2.334	2.398	2,74	4.296	4.526	5,35	680	738	8,53	1.017	1.142	12,29
SET	7.904	8.120	2,73	1.931	2.167	12,22	4.245	4.123	-2,87	686	685	-0,15	1.042	1.145	9,88
OUT	8.419	8.329	-1,07	2.288	2.206	-3,58	4.177	4.250	1,75	751	749	-0,27	1.203	1.124	-6,57
NOV	7.836	7.770	-0,84	2.170	2.092	-3,59	4.098	4.031	-1,63	576	668	15,97	992	979	-1,31
DEZ	8.447	8.663	2,56	2.218	2.042	-7,94	4.294	4.558	6,15	732	822	12,30	1.203	1.241	3,16
<b>TOTAL</b>	<b>96.361</b>	<b>97.918</b>	<b>1,62</b>	<b>26.507</b>	<b>25.679</b>	<b>-3,12</b>	<b>48.590</b>	<b>50.078</b>	<b>3,06</b>	<b>7.845</b>	<b>8.642</b>	<b>10,16</b>	<b>13.419</b>	<b>13.519</b>	<b>0,75</b>

FONTE : BPTRAN - S.A.T. - Setor de Estatística

Polícia Militar do Paraná

Departamento de Polícia Rodoviária Federal

Batalhão de Polícia Rodoviária Estadual

NOTA: (1) Dados oriundos do Departamento de Polícia Rodoviária Federal e do Batalhão de Polícia Rodoviária Estadual

**ACIDENTES DE TRÂNSITO NO ESTADO DO PARANÁ  
POR NATUREZA, SEGUNDO OS MESES, NO ANO DE 2005**

MÊS	TOTAL GERAL	COM VÍTIMA			SEM VÍTIMA	
		TOTAL	COLISÃO e ABALR.	ATROPE- LAMENTO		OUTROS
JAN	7.260	2.806	1.513	312	981	4.454
FEV	6.809	2.744	1.530	344	870	4.065
MAR	8.314	3.269	1.855	368	1.046	5.045
ABR	8.147	3.241	1.806	432	1.003	4.906
MAI	8.686	3.479	1.935	486	1.058	5.207
JUN	8.334	3.342	1.914	450	978	4.992
JUL	8.682	3.375	1.852	423	1.100	5.307
AGO	8.804	3.422	1.928	450	1.044	5.382
SET	8.120	2.978	1.667	402	909	5.142
OUT	8.329	3.175	1.764	410	1.001	5.154
NOV	7.770	3.056	1.779	359	918	4.714
DEZ	8.663	3.442	1.936	403	1.103	5.221
<b>TOTAL</b>	<b>97.918</b>	<b>38.329</b>	<b>21.479</b>	<b>4.839</b>	<b>12.011</b>	<b>59.589</b>

**ACIDENTES DE TRÂNSITO NO ESTADO DO PARANÁ  
POR NATUREZA, NOS ANOS DE 2004 e 2005**

ANO	TOTAL GERAL	COM VÍTIMA			SEM VÍTIMA	
		TOTAL	COLISÃO e ABALR.	ATROPE- LAMENTO		OUTROS
2004	96.361	36.601	19.790	4.967	11.844	59.760
2005	97.918	38.329	21.479	4.839	12.011	59.589
%	1,62	4,72	8,53	-2,58	1,41	-0,29

FONTE: BPTRAN - S.A.T. - Setor de Estatística  
Polícia Militar do Paraná  
Departamento de Polícia Rodoviária Federal  
Batalhão de Polícia Rodoviária Estadual

**ACIDENTES DE TRÂNSITO EM CURITIBA POR NATUREZA,  
SEGUNDO OS MESES, NO ANO DE 2005**

MÊS	TOTAL GERAL	COM VÍTIMA			SEM VÍTIMA	
		TOTAL	COLISÃO e ABALR.	ATROPE- LAMENTO		OUTROS
JAN	1.715	456	211	75	170	1.259
FEV	1.685	464	222	87	155	1.221
MAR	2.183	545	264	88	193	1.638
ABR	2.179	544	278	82	184	1.635
MAI	2.397	593	286	96	211	1.804
JUN	2.306	604	276	109	219	1.702
JUL	2.309	628	279	103	246	1.681
AGO	2.398	578	294	90	194	1.820
SET	2.167	529	255	97	177	1.638
OUT	2.206	552	271	90	191	1.654
NOV	2.092	521	246	89	186	1.571
DEZ	2.042	574	266	82	226	1.468
<b>TOTAL</b>	<b>25.679</b>	<b>6.588</b>	<b>3.148</b>	<b>1.088</b>	<b>2.352</b>	<b>19.091</b>

**ACIDENTES DE TRÂNSITO EM CURITIBA POR NATUREZA,  
NOS ANOS DE 2004 e 2005**

ANO	TOTAL GERAL	COM VÍTIMA			SEM VÍTIMA	
		TOTAL	COLISÃO e ABALR.	ATROPE- LAMENTO		OUTROS
2004	26.507	7.082	3.149	1.299	2.634	19.425
2005	25.679	6.588	3.148	1.088	2.352	19.091
%	-3,12	-6,98	-0,03	-16,24	-10,71	-1,72

FONTE: BPTRAN - S.A.T.- Setor de Estatística

**ACIDENTES DE TRÂNSITO NO INTERIOR DO PARANÁ  
POR NATUREZA, SEGUNDO OS MESES, NO ANO DE 2005**

MÊS	TOTAL GERAL	COM VÍTIMA				SEM VÍTIMA
		TOTAL	COLISÃO e ABALR.	ATROPE- LAMENTO	OUTROS	
JAN	3.585	1.469	902	176	391	2.116
FEV	3.589	1.516	948	194	374	2.073
MAR	4.223	1.810	1.161	210	439	2.413
ABR	4.139	1.824	1.127	250	447	2.315
MAI	4.411	1.970	1.210	300	460	2.441
JUN	4.225	1.873	1.208	252	413	2.352
JUL	4.418	1.862	1.158	249	455	2.556
AGO	4.526	1.982	1.258	260	464	2.544
SET	4.123	1.646	1.040	225	381	2.477
OUT	4.250	1.777	1.107	232	438	2.473
NOV	4.031	1.744	1.165	195	384	2.287
DEZ	4.558	1.904	1.209	252	443	2.654
<b>TOTAL</b>	<b>50.078</b>	<b>21.377</b>	<b>13.493</b>	<b>2.795</b>	<b>5.089</b>	<b>28.701</b>

**ACIDENTES DE TRÂNSITO NO INTERIOR DO PARANÁ,  
POR NATUREZA, NOS ANOS DE 2004 e 2005**

ANO	TOTAL GERAL	COM VÍTIMA				SEM VÍTIMA
		TOTAL	COLISÃO e ABALR.	ATROPE- LAMENTO	OUTROS	
2004	48.590	19.745	12.235	2.751	4.759	28.845
2005	50.078	21.377	13.493	2.795	5.089	28.701
%	3,06	8,27	10,28	1,60	6,93	-0,50

FONTE: Polícia Militar do Paraná

**ACIDENTES DE TRÂNSITO NAS RODOVIAS ESTADUAIS DO PARANÁ,  
POR NATUREZA, SEGUNDO OS MESES, NO ANO DE 2005**

MÊS	TOTAL GERAL	COM VÍTIMA			SEM VÍTIMA	
		TOTAL	COLISÃO e ABALR.	ATROPE- LAMENTO		OUTROS
JAN	748	349	148	19	182	399
FEV	587	333	141	25	167	254
MAR	745	399	174	28	197	346
ABR	740	381	169	28	184	359
MAI	723	393	166	27	200	330
JUN	657	344	145	33	166	313
JUL	780	405	163	22	220	375
AGO	738	379	149	37	193	359
SET	685	339	133	25	181	346
OUT	749	392	151	34	207	357
NOV	668	364	176	29	159	304
DEZ	822	442	196	28	218	380
<b>TOTAL</b>	<b>8.642</b>	<b>4.520</b>	<b>1.911</b>	<b>335</b>	<b>2.274</b>	<b>4.122</b>

**ACIDENTES DE TRÂNSITO NAS RODOVIAS ESTADUAIS DO PARANÁ,  
POR NATUREZA, NOS ANOS DE 2004 e 2005**

ANO	TOTAL GERAL	COM VÍTIMA			SEM VÍTIMA	
		TOTAL	COLISÃO e ABALR.	ATROPE- LAMENTO		OUTROS
2004	7.845	4.194	1.734	328	2.132	3.651
2005	8.642	4.520	1.911	335	2.274	4.122
%	10,16	7,77	10,21	2,13	6,66	12,90

FONTE: Batalhão de Polícia Rodoviária Estadual.

**ACIDENTES DE TRÂNSITO NAS RODOVIAS FEDERAIS DO PARANÁ,  
POR NATUREZA, SEGUNDO OS MESES, NO ANO DE 2005**

MÊS	TOTAL GERAL	COM VÍTIMA				SEM VÍTIMA
		TOTAL	COLISÃO e ABALR.	ATROPE-LAMENTO	OUTROS	
JAN	1.212	532	252	42	238	680
FEV	948	431	219	38	174	517
MAR	1.163	515	256	42	217	648
ABR	1.089	492	232	72	188	597
MAI	1.155	523	273	63	187	632
JUN	1.146	521	285	56	180	625
JUL	1.175	480	252	49	179	695
AGO	1.142	483	227	63	193	659
SET	1.145	464	239	55	170	681
OUT	1.124	454	235	54	165	670
NOV	979	427	192	46	189	552
DEZ	1.241	522	265	41	216	719
<b>TOTAL</b>	<b>13.519</b>	<b>5.844</b>	<b>2.927</b>	<b>621</b>	<b>2.296</b>	<b>7.675</b>

**ACIDENTES DE TRÂNSITO NAS RODOVIAS FEDERAIS DO PARANÁ,  
POR NATUREZA, NOS ANOS DE 2004 e 2005**

ANO	TOTAL GERAL	COM VÍTIMA				SEM VÍTIMA
		TOTAL	COLISÃO e ABALR.	ATROPE-LAMENTO	OUTROS	
2004	13.419	5.580	2.672	589	2.319	7.839
2005	13.519	5.844	2.927	621	2.296	7.675
%	0,75	4,73	9,54	5,43	-0,99	-2,09

FONTE: Departamento de Polícia Rodoviária Federal  
Batalhão de Polícia Rodoviária Estadual

NOTA: (1) Dados oriundos do Departamento de Polícia Rodoviária Federal e do Batalhão de Polícia Rodoviária Estadual

## VÍTIMAS DE ACIDENTES DE TRÂNSITO NO PARANÁ POR TIPO, SEGUNDO OS MESES, NO ANO DE 2005

MESES	ESTADO			CAPITAL			INTERIOR			RODOVIAS ESTADUAIS			RODOVIAS FEDERAIS (1)		
	TOTAL	FERIDOS	MORTOS	TOTAL	FERIDOS	MORTOS	TOTAL	FERIDOS	MORTOS	TOTAL	FERIDOS	MORTOS	TOTAL	FERIDOS	MORTOS
JAN	4.051	3.940	111	589	578	11	1.831	1.813	18	632	603	29	999	946	53
FEV	3.854	3.730	124	595	593	2	1.892	1.861	31	588	547	41	779	729	50
MAR	4.659	4.512	147	678	670	8	2.323	2.301	22	691	645	46	967	896	71
ABR	4.591	4.443	148	696	688	8	2.351	2.317	34	722	683	39	822	755	67
MAI	4.875	4.695	180	763	748	15	2.512	2.472	40	665	616	49	935	859	76
JUN	4.557	4.431	126	730	725	5	2.326	2.292	34	624	594	30	877	820	57
JUL	4.567	4.429	138	791	778	13	2.271	2.245	26	701	670	31	804	736	68
AGO	4.648	4.490	158	727	717	10	2.496	2.465	31	641	583	58	784	725	59
SET	4.295	4.163	132	656	651	5	2.108	2.082	26	703	663	40	828	767	61
OUT	4.382	4.275	107	673	669	4	2.229	2.210	19	691	652	39	789	744	45
NOV	4.205	4.082	123	643	638	5	2.235	2.212	23	634	589	45	693	643	50
DEZ	5.033	4.896	137	784	779	5	2.468	2.451	17	797	758	39	984	908	76
<b>TOTAL</b>	<b>53.717</b>	<b>52.086</b>	<b>1.631</b>	<b>8.325</b>	<b>8.234</b>	<b>91</b>	<b>27.042</b>	<b>26.721</b>	<b>321</b>	<b>8.089</b>	<b>7.603</b>	<b>486</b>	<b>10.261</b>	<b>9.528</b>	<b>733</b>

FONTE: BPTRAN - S.A.T.- Setor de Estatística

Polícia Militar do Paraná

Departamento de Polícia Rodoviária Federal

Batalhão de Polícia Rodoviária Estadual

NOTA: (1) Dados oriundos do Departamento de Polícia Rodoviária Federal e do Batalhão de Polícia Rodoviária Estadual

MORTOS - Mortes ocorridas no local do acidentes



**ACIDENTES DE TRÂNSITO COM VÍTIMAS NO ESTADO DO PARANÁ,  
POR LOCALIZAÇÃO, SEGUNDO A NATUREZA, NO ANO DE 2005**

ESPECIFICAÇÃO		ESTADO	VIAS MUNICIPAIS		RODOVIAS	
			INTERIOR	CAPITAL	ESTADUAIS	FEDERAIS (1)
SEGUNDO A NATUREZA	COLISÃO / ABALR.	21.479	13.493	3.148	1.911	2.927
	TOMB. / CAPOTAM.	2.480	514	21	999	946
	ATROPELAMENTO	4.839	2.795	1.088	335	621
	CHOQUE C/ OBJETO FIXO	3.532	1.851	309	809	563
	OUTROS	5.991	2.716	2.022	466	787
	NÃO INFORMADO	8	8	-	-	-
<b>TOTAL</b>		<b>38.329</b>	<b>21.377</b>	<b>6.588</b>	<b>4.520</b>	<b>5.844</b>
SEGUNDO O PERÍODO	DIA	21.654	12.595	3.786	2.110	3.163
	NOITE	16.675	8.782	2.802	2.410	2.681
	NÃO INFORMADO	-	-	-	-	-
<b>TOTAL</b>		<b>38.329</b>	<b>21.377</b>	<b>6.588</b>	<b>4.520</b>	<b>5.844</b>
SEGUNDO A ÁREA	URBANA	30.228	20.888	6.588	568	2.184
	RURAL	8.092	480	-	3.952	3.660
	NÃO INFORMADO	9	9	-	-	-
<b>TOTAL</b>		<b>38.329</b>	<b>21.377</b>	<b>6.588</b>	<b>4.520</b>	<b>5.844</b>

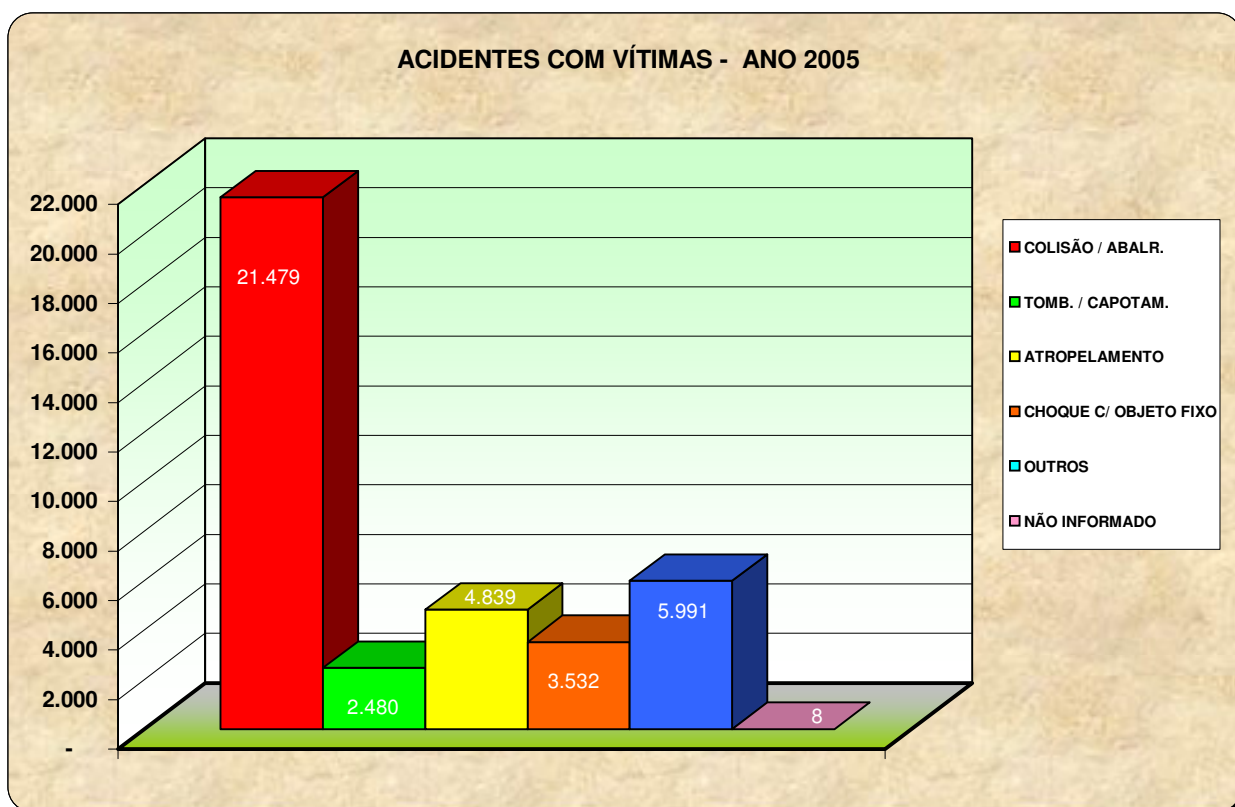

FONTE: BPTRAN - S.A.T. - Setor de Estatística  
Polícia Militar do Paraná  
Departamento de Polícia Rodoviária Federal  
Batalhão de Polícia Rodoviária Estadual

NOTA: (1) Dados oriundos do Departamento de Polícia Rodoviária Federal e do Batalhão de Polícia Rodoviária Estadual

**ACIDENTES DE TRÂNSITO COM VÍTIMAS NO ESTADO DO PARANÁ,  
SEGUNDO OS DIAS DA SEMANA - ANO 2005**

DIAS DA SEMANA	ACIDENTES COM VÍTIMAS				
	TOTAL	VIAS MUNICIPAIS		RODOVIAS	
		Nº	%	Nº	%
SEGUNDA - FEIRA	4.978	3.796	13,57	1.182	11,40
TERÇA - FEIRA	4.816	3.633	12,99	1.183	11,41
QUARTA - FEIRA	4.988	3.690	13,20	1.298	12,52
QUINTA - FEIRA	5.085	3.697	13,22	1.388	13,39
SEXTA - FEIRA	5.979	4.196	15,00	1.783	17,20
SÁBADO	7.207	5.018	17,94	2.189	21,12
DOMINGO	5.276	3.935	14,07	1.341	12,94
<b>TOTAL</b>	<b>38.329</b>	<b>27.965</b>	<b>100,00</b>	<b>10.364</b>	<b>100,00</b>

FONTE: BPTRAN - S.A.T. - Setor de Estatística  
 Polícia Militar do Paraná  
 Departamento de Polícia Rodoviária Federal  
 Batalhão de Polícia Rodoviária Estadual

**ACIDENTES DE TRÂNSITO COM VÍTIMAS NO ESTADO DO PARANÁ,  
SEGUNDO A FAIXA HORÁRIA - ANO 2005**

FAIXA HORÁRIA	ACIDENTES COM VÍTIMAS				
	TOTAL	VIAS MUNICIPAIS		RODOVIAS	
		Nº	%	Nº	%
00:00 - 05:59	4.032	2.508	8,97	1.524	14,70
06:00 - 11:59	8.397	6.334	22,65	2.063	19,91
12:00 - 17:59	13.116	10.068	36,00	3.048	29,41
18:00 - 24:00	12.784	9.055	32,38	3.729	35,98
<b>TOTAL</b>	<b>38.329</b>	<b>27.965</b>	<b>100,00</b>	<b>10.364</b>	<b>100,00</b>

FONTE: BPTRAN - S.A.T. - Setor de Estatística  
 Polícia Militar do Paraná  
 Departamento de Polícia Rodoviária Federal  
 Batalhão de Polícia Rodoviária Estadual

**VEÍCULOS ENVOLVIDOS EM ACIDENTES DE TRÂNSITO COM VÍTIMAS NO ESTADO DO PARANÁ, POR LOCALIZAÇÃO, SEGUNDO O TIPO, NO ANO DE 2005**

ESPECIFICAÇÃO	ESTADO	VIAS MUNICIPAIS		RODOVIAS	
		INTERIOR	CAPITAL	ESTADUAIS	FEDERAIS (1)
AUTOMÓVEL/ CAMIONETA	31.598	16.032	6.569	3.846	5.151
ÔNIBUS/MICROÔNIBUS	1.593	753	508	111	221
CAMINHÃO/CAMINHONETE	4.299	2.135	340	604	1.220
REB./SEMI-REBOQUE	955	170	1	295	489
MOTOCICLETA	18.514	12.787	2.889	1.300	1.538
BICICLETA	4.343	3.127	475	332	409
OUTROS	1.974	421	330	545	678
NÃO INFORMADO	567	295	272	-	-
<b>TOTAL</b>	<b>63.843</b>	<b>35.720</b>	<b>11.384</b>	<b>7.033</b>	<b>9.706</b>

NOTA: (1) Dados oriundos do Departamento de Polícia Rodoviária Federal e do Batalhão de Polícia Rodoviária Estadual

- 78 -

**VEÍCULOS ENVOLVIDOS EM ACIDENTES DE TRÂNSITO COM VÍTIMAS NO ESTADO DO PARANÁ, SEGUNDO O TIPO - 2000 A 2005**

ANO \ TIPO	2000		2001		2002		2003		2004		2005	
	Nº	%	Nº	%	Nº	%	Nº	%	Nº	%	Nº	%
AUTOMÓVEL/ CAMIONETA	25.204	-5,30	23.867	-5,30	24.817	3,98	28.279	13,95	31.296	10,67	31.598	0,96
ÔNIBUS/MICROÔNIBUS	1.321	9,99	1.453	9,99	1.449	-0,28	1.514	4,49	1.559	2,97	1.593	2,18
CAMINHÃO/CAMINHONETE	3.607	40,64	5.073	40,64	4.798	-5,42	4.864	1,38	4.353	-10,51	4.299	-1,24
REB./SEMI-REBOQUE	298	-20,13	238	-20,13	284	19,33	264	-7,04	746	182,58	955	28,02
MOTOCICLETA	8.153	9,49	8.927	9,49	10.101	13,15	12.938	28,09	16.009	23,74	18.514	15,65
BICICLETA	...	...	3.347	...	3.467	3,59	4.044	16,64	4.152	2,67	4.343	4,60
OUTROS	4.104	-66,67	1.368	-66,67	1.450	5,99	1.672	15,31	1.923	15,01	1.974	2,65
NÃO INFORMADO	691	-6,51	646	-6,51	961	48,76	1.236	28,62	965	-21,93	567	-41,24
<b>TOTAL</b>	<b>43.378</b>	<b>3,55</b>	<b>44.919</b>	<b>3,55</b>	<b>47.327</b>	<b>5,36</b>	<b>54.811</b>	<b>15,81</b>	<b>61.003</b>	<b>11,30</b>	<b>63.843</b>	<b>4,66</b>

FONTE: BPTRAN - S.A.T. - Setor de Estatística  
 Polícia Militar do Paraná  
 Departamento de Polícia Rodoviária Federal  
 Batalhão de Polícia Rodoviária Estadual

NOTA: Até o ano de 2004 não eram discriminados pelo D.E.R, reboque / semi-reboque, envolvidos em acidentes nas Rodovias Estaduais e trechos das Rodovias Federais

## VEÍCULOS ENVOLVIDOS EM ACIDENTES DE TRÂNSITO COM VÍTIMAS NO ESTADO DO PARANÁ, POR LOCALIZAÇÃO, NO ANO DE 2005

VEÍCULOS POR TIPO	TOTAL	VIAS MUNICIPAIS		RODOVIAS	
		NÚMERO	%	NÚMERO	%
AUTOMÓVEL/ CAMIONETA	31.598	22.601	47,98	8.997	53,75
ÔNIBUS/MICROÔNIBUS	1.593	1.261	2,68	332	1,98
CAMINHÃO/CAMINHONETE	4.299	2.475	5,25	1.824	10,90
REB./SEMI-REBOQUE	955	171	0,36	784	4,68
MOTOCICLETA	18.514	15.676	33,28	2.838	16,95
BICICLETA	4.343	3.602	7,65	741	4,43
OUTRO/ Ñ INFORMADO	2.541	1.318	2,80	1.223	7,31
<b>TOTAL</b>	<b>63.843</b>	<b>47.104</b>	<b>100,00</b>	<b>16.739</b>	<b>100,00</b>

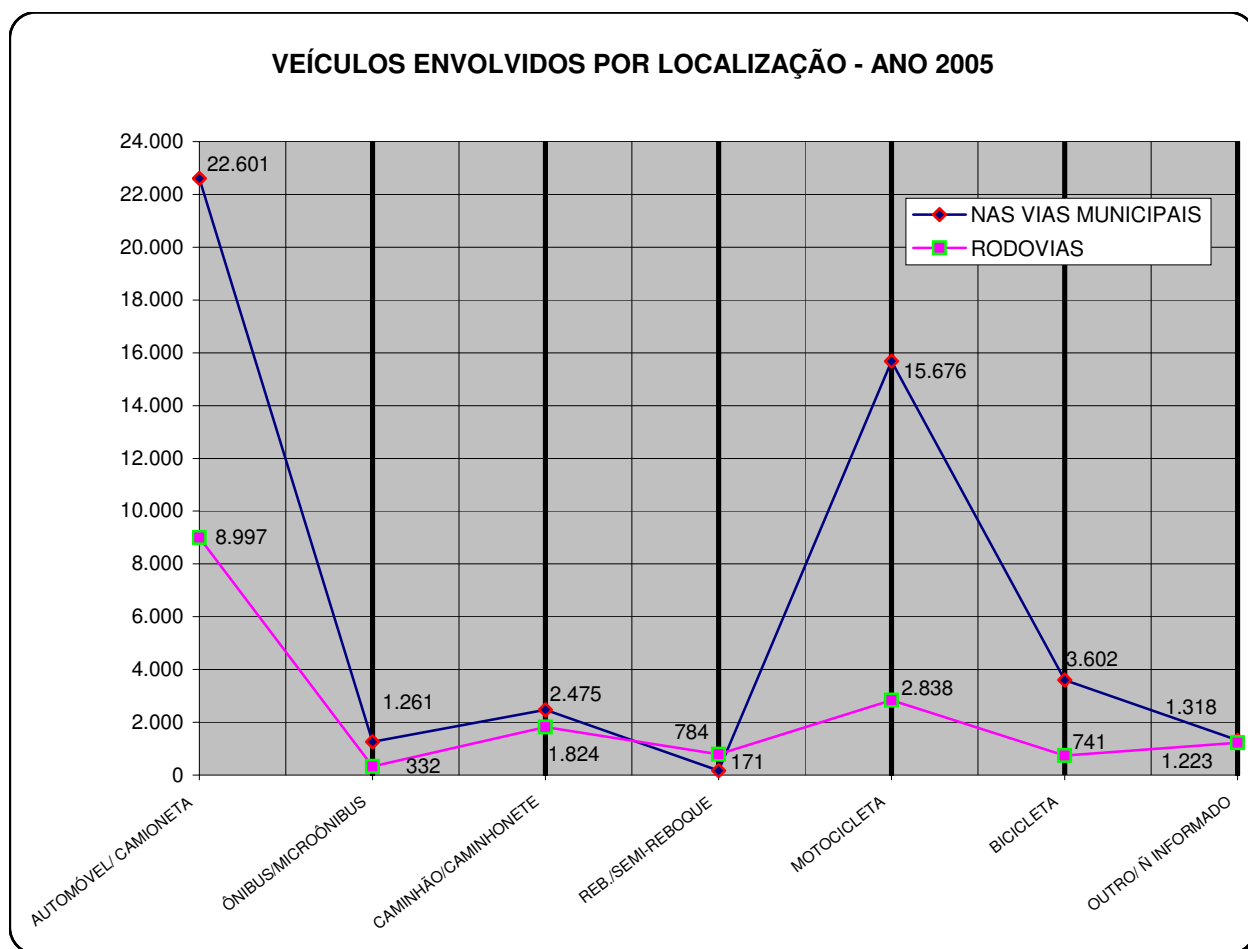

FONTE: BPTRAN - S.A.T. - Setor de Estatística  
 Polícia Militar do Paraná  
 Departamento de Polícia Rodoviária Federal  
 Batalhão de Polícia Rodoviária Estadual

**CONDUTORES ENVOLVIDOS EM ACIDENTES DE TRÂNSITO COM VÍTIMAS  
NO ESTADO DO PARANÁ, POR LOCALIZAÇÃO, SEGUNDO A CATEGORIA,  
FAIXA ETÁRIA E SEXO, NO ANO DE 2005**

CONDUTORES ENVOLVIDOS		ESTADO	VIAS MUNICIPAIS		RODOVIAS	
			INTERIOR	CAPITAL	ESTADUAIS	FEDERAIS (1)
SEGUNDO A CATEGORIA	HABILITADO	44.707	24.002	7.738	5.231	7.736
	INABILITADO	3.159	2.022	59	652	426
	PERMISSIONÁRIO	3.916	2.428	680	<b>441</b>	367
	NÃO EXIGÍVEL	4.502	3.233	535	<b>332</b>	402
	NÃO INFORMADA	6.367	2.843	2.372	377	775
	<b>TOTAL</b>	<b>62.651</b>	<b>34.528</b>	<b>11.384</b>	<b>7.033</b>	<b>9.706</b>
SEGUNDO A FAIXA ETÁRIA	MENOS DE 18 ANOS	1.442	1.106	138	113	85
	18 A 29 ANOS	23.889	14.382	4.065	2.443	2.999
	30 A 59 ANOS	28.320	14.848	4.456	3.648	5.368
	60 ANOS OU MAIS	2.897	1.679	462	345	411
	NÃO INFORMADA	6.103	2.513	2.263	484	843
	<b>TOTAL</b>	<b>62.651</b>	<b>34.528</b>	<b>11.384</b>	<b>7.033</b>	<b>9.706</b>
SEGUNDO O SEXO	MASCULINO	52.082	28.504	8.965	6.203	8.410
	FEMININO	7.730	4.908	1.613	479	730
	NÃO INFORMADO	2.839	1.116	806	351	566
<b>TOTAL</b>		<b>62.651</b>	<b>34.528</b>	<b>11.384</b>	<b>7.033</b>	<b>9.706</b>

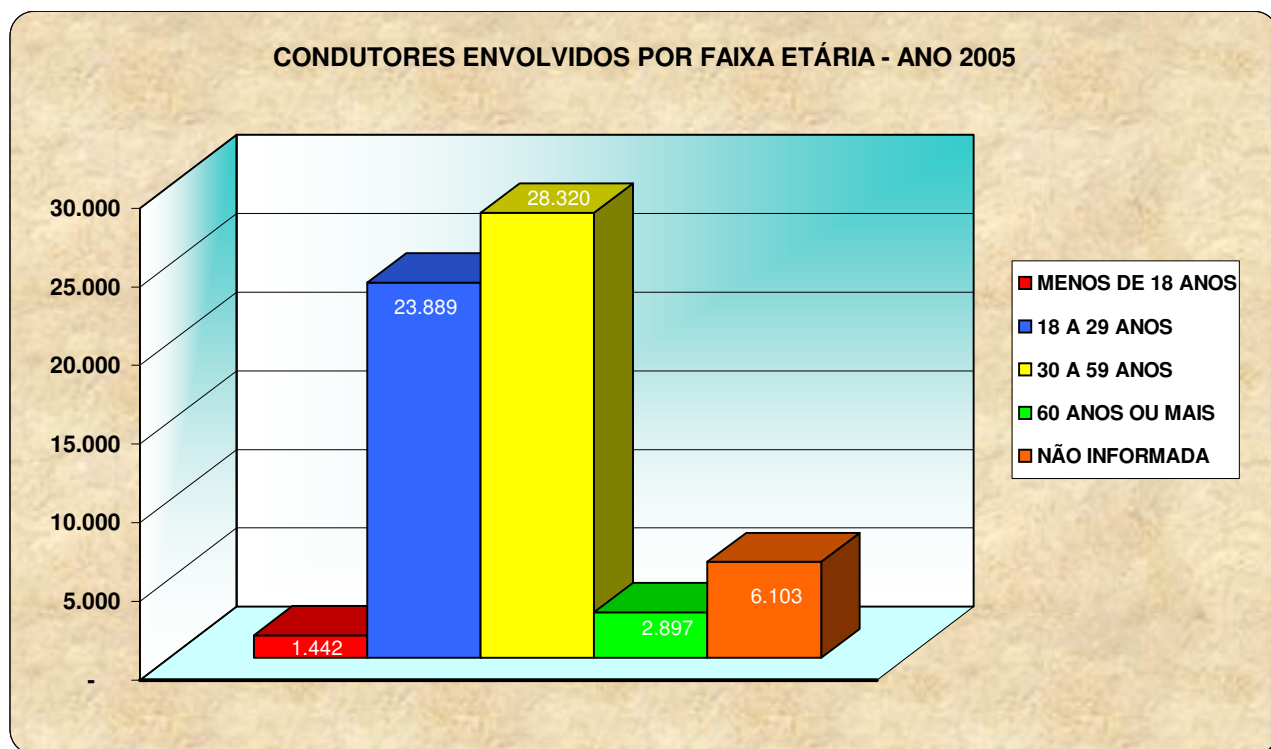

FONTE: BPTRAN - S.A.T. - Setor de Estatística  
Polícia Militar do Paraná  
Departamento de Polícia Rodoviária Federal  
Batalhão de Polícia Rodoviária Estadual

NOTA: (1) Dados oriundos do Departamento de Polícia Rodoviária Federal e do Batalhão de Polícia Rodoviária Estadual

**MORTES NO LOCAL, EM ACIDENTES DE TRÂNSITO NO ESTADO DO PARANÁ,  
POR LOCALIZAÇÃO, SEGUNDO O SEXO, FAIXA ETÁRIA E TIPO, NO ANO DE 2005**

ESPECIFICAÇÃO		ESTADO	VIAS MUNICIPAIS		RODOVIAS	
			INTERIOR	CAPITAL	ESTADUAIS	FEDERAIS (1)
POR SEXO	MASCULINO	1.297	257	66	394	580
	FEMININO	306	55	21	89	141
	NÃO INFORMADO	28	9	4	3	12
<b>TOTAL</b>		<b>1.631</b>	<b>321</b>	<b>91</b>	<b>486</b>	<b>733</b>
POR FAIXA ETÁRIA	0 A 9 ANOS	56	18	2	15	21
	10 A 12 ANOS	27	9	1	5	12
	13 A 17 ANOS	81	16	9	31	25
	18 A 29 ANOS	454	109	30	156	159
	30 A 59 ANOS	664	117	29	199	319
	60 ANOS OU MAIS	164	29	6	42	87
	NÃO INFORMADA	185	23	14	38	110
<b>TOTAL</b>		<b>1.631</b>	<b>321</b>	<b>91</b>	<b>486</b>	<b>733</b>
SEGUNDO O TIPO	CONDUTOR	511	63	15	188	245
	PASSAGEIRO	412	48	22	148	194
	PEDESTRE	349	82	19	68	180
	CICLISTA	115	39	13	22	41
	MOTOCICLISTA	211	84	22	49	56
	OUTRO	17	5	-	5	7
	NÃO INFORMADO	16	-	-	6	10
<b>Nº DE VÍTIMAS</b>	<b>TOTAL</b>	<b>1.631</b>	<b>321</b>	<b>91</b>	<b>486</b>	<b>733</b>

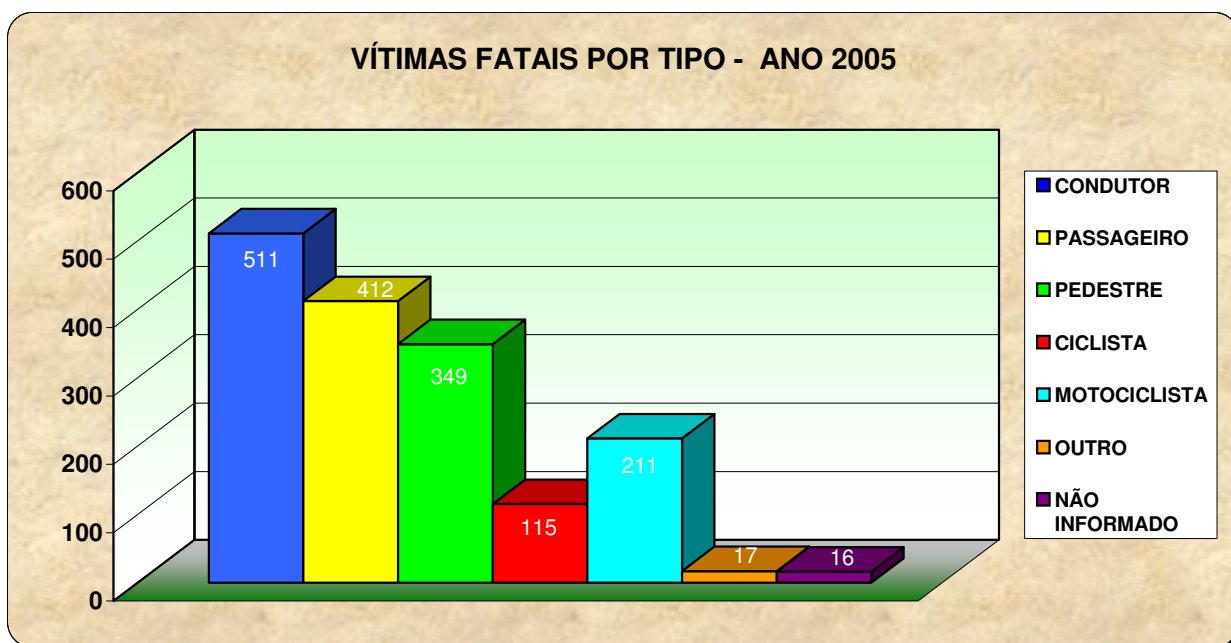

FONTE: BPTRAN - S.A.T. - Setor de Estatística  
 Polícia Militar do Paraná  
 Departamento de Polícia Rodoviária Federal  
 Batalhão de Polícia Rodoviária Estadual

NOTA: (1) Dados oriundos do Departamento de Polícia Rodoviária Federal e do Batalhão de Polícia Rodoviária Estadual

**VÍTIMAS NÃO FATAIS DE ACIDENTES DE TRÂNSITO NO ESTADO DO PARANÁ,  
POR LOCALIZAÇÃO, SEGUNDO O SEXO, FAIXA ETÁRIA E TIPO, NO ANO DE 2005**

ESPECIFICAÇÃO		ESTADO	VIAS MUNICIPAIS		RODOVIAS	
			INTERIOR	CAPITAL	ESTADUAIS	FEDERAIS(1)
POR SEXO	MASCULINO	36.775	19.297	5.497	5.511	6.470
	FEMININO	14.818	7.128	2.668	2.036	2.986
	NÃO INFORMADO	493	296	69	56	72
	<b>TOTAL</b>	<b>52.086</b>	<b>26.721</b>	<b>8.234</b>	<b>7.603</b>	<b>9.528</b>
POR FAIXA ETÁRIA	0 A 9 ANOS	2.403	1.263	417	340	383
	10 A 12 ANOS	1.103	617	171	170	145
	13 A 17 ANOS	3.214	1.704	455	543	512
	18 A 29 ANOS	20.544	12.079	2.324	2.994	3.147
	30 A 59 ANOS	16.968	8.450	1.917	2.876	3.725
	60 ANOS OU MAIS	2.451	1.264	357	357	473
	NÃO INFORMADA	5.403	1.344	2.593	323	1.143
<b>TOTAL</b>	<b>52.086</b>	<b>26.721</b>	<b>8.234</b>	<b>7.603</b>	<b>9.528</b>	
SEGUNDO O TIPO	CONDUTOR	11.329	4.200	1.528	2.560	3.041
	PASSAGEIRO	16.008	5.940	2.251	3.417	4.400
	PEDESTRE	4.972	2.922	1.279	267	504
	CICLISTA	3.841	2.893	419	223	306
	MOTOCICLISTA	15.057	10.564	2.477	891	1.125
	OUTRO	520	123	124	157	116
	NÃO INFORMADO	359	79	156	88	36
<b>Nº DE VÍTIMAS</b>	<b>TOTAL</b>	<b>52.086</b>	<b>26.721</b>	<b>8.234</b>	<b>7.603</b>	<b>9.528</b>

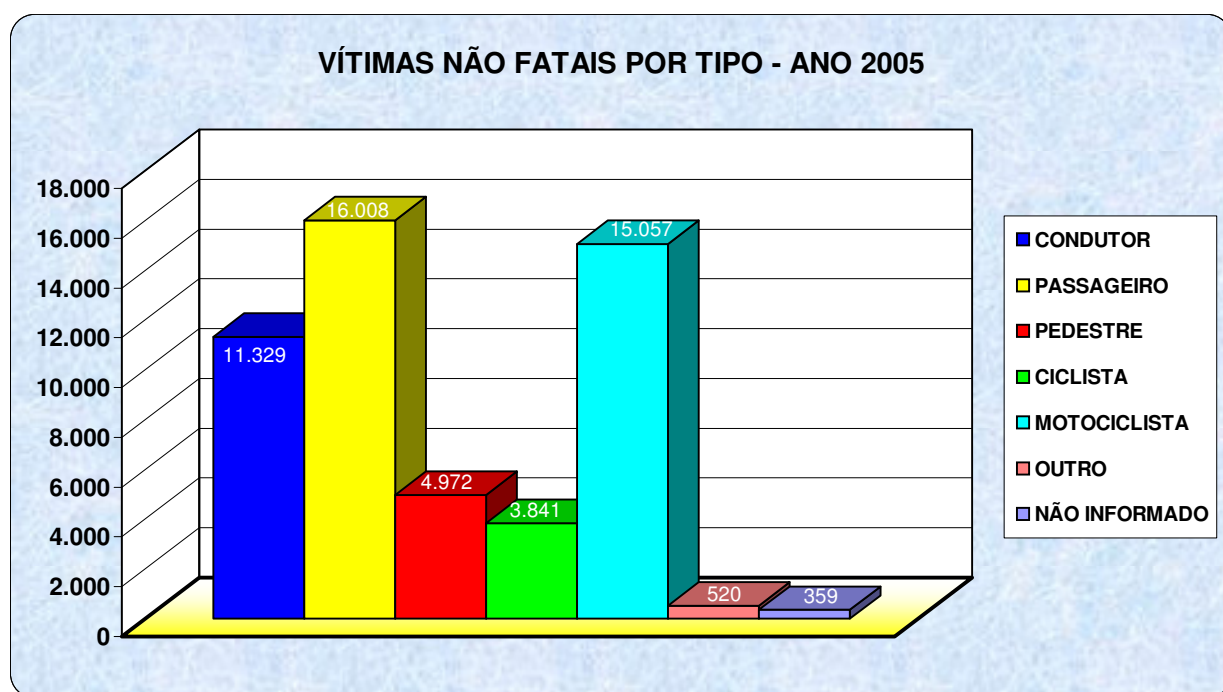

FONTE: BPTRAN - S.A.T. - Setor de Estatística  
Polícia Militar do Paraná  
Departamento de Polícia Rodoviária Federal  
Batalhão de Polícia Rodoviária Estadual

NOTA: (1) Dados oriundos do Departamento de Polícia Rodoviária Federal e do Batalhão de Polícia Rodoviária Estadual

## VÍTIMAS DE ACIDENTES DE TRÂNSITO NO ESTADO DO PARANÁ, SEGUNDO O TIPO, NO ANO DE 2005

TIPO	TOTAL	VÍTIMAS FATAIS		VÍTIMAS NÃO FATAIS	
		NÚMERO	%	NÚMERO	%
CONDUTOR	11.840	511	31,33	11.329	21,75
PASSAGEIRO	16.420	412	25,26	16.008	30,73
PEDESTRE	5.321	349	21,40	4.972	9,55
CICLISTA	3.956	115	7,05	3.841	7,37
MOTOCICLISTA	15.268	211	12,94	15.057	28,91
OUTRO/ Ñ INFORMADO	912	33	2,02	879	1,69
<b>TOTAL</b>	<b>53.717</b>	<b>1.631</b>	<b>100,00</b>	<b>52.086</b>	<b>100,00</b>

### VÍTIMAS FATAIS

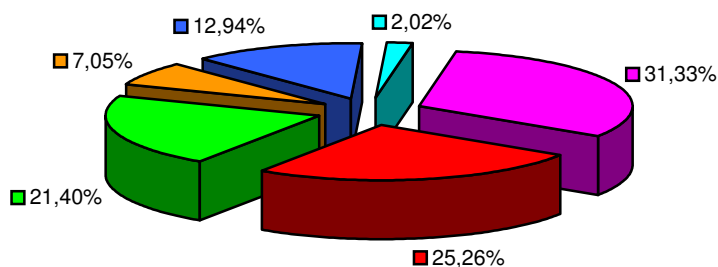

CONDUTOR	PASSAGEIRO	PEDESTRE
CICLISTA	MOTOCICLISTA	OUTRO/ Ñ INFORMADO

### VÍTIMAS NÃO FATAIS

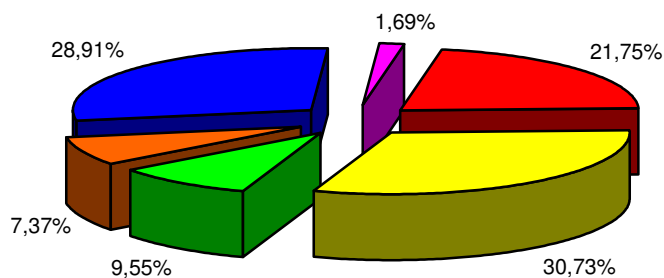

CONDUTOR	PASSAGEIRO	PEDESTRE
CICLISTA	MOTOCICLISTA	OUTRO/ Ñ INFORMADO

FONTE: BPTRAN - S.A.T.- Setor de Estatística  
 Polícia Militar do Paraná  
 Departamento de Polícia Rodoviária Federal  
 Batalhão de Polícia Rodoviária Estadual

NOTA: Vítimas Fatais - Mortes ocorridas no local do acidente



## VÍTIMAS DE ACIDENTES DE TRÂNSITO NO ESTADO DO PARANÁ, SEGUNDO A FAIXA ETÁRIA, NO ANO DE 2005

FAIXA ETÁRIA	TOTAL	VÍTIMAS FATAIS		VÍTIMAS NÃO FATAIS	
		NÚMERO	%	NÚMERO	%
0 A 9 ANOS	2.459	56	3,43	2.403	4,61
10 A 12 ANOS	1.130	27	1,66	1.103	2,12
13 A 17 ANOS	3.295	81	4,97	3.214	6,17
18 A 29 ANOS	20.998	454	27,84	20.544	39,44
30 A 59 ANOS	17.632	664	40,71	16.968	32,58
60 ANOS OU MAIS	2.615	164	10,06	2.451	4,71
NÃO INFORMADA	5.588	185	11,34	5.403	10,37
<b>TOTAL</b>	<b>53.717</b>	<b>1.631</b>	<b>100,00</b>	<b>52.086</b>	<b>100,00</b>

### VÍTIMAS FATAIS

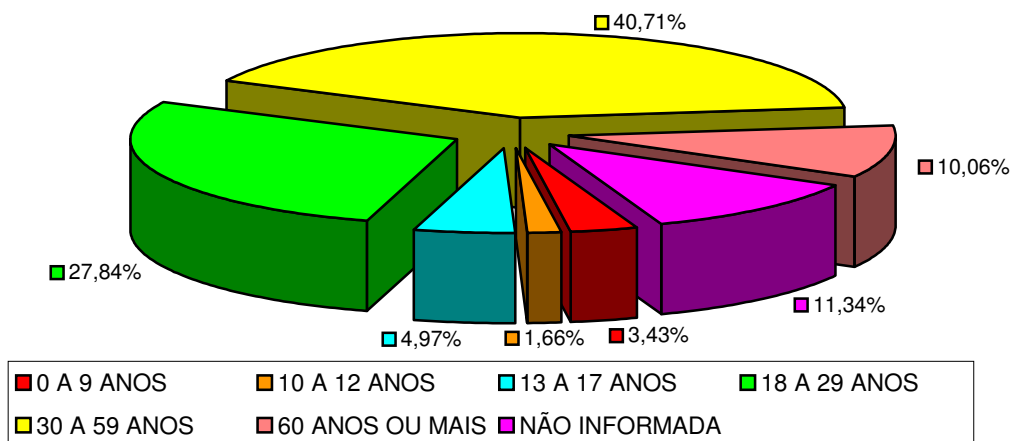

### VÍTIMAS NÃO FATAIS

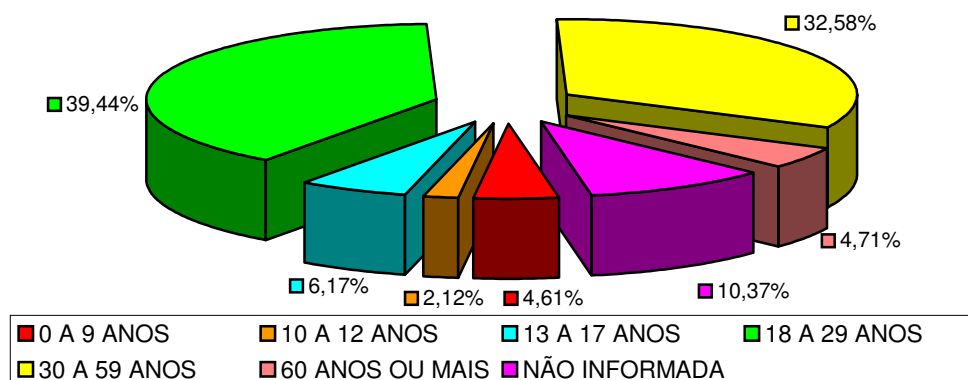

FONTE: BPTRAN - S.A.T.- Setor de Estatísticas  
 Polícia Militar do Paraná  
 Departamento de Polícia Rodoviária Federal  
 Batalhão de Polícia Rodoviária Estadual

NOTA: Vítimas Fatais - Mortes ocorridas no local do acidente

## VÍTIMAS DE ACIDENTES DE TRÂNSITO NO PARANÁ - 2000 A 2005

LOCALIZAÇÃO	2000	2001	2002	2003	2004	2005
<b>CAPITAL</b>						
FERIDOS	7.201	6.901	7.851	9.959	8.846	8.234
MORTOS NO LOCAL	107	94	78	81	84	91
<b>TOTAL</b>	<b>7.308</b>	<b>6.995</b>	<b>7.929</b>	<b>10.040</b>	<b>8.930</b>	<b>8.325</b>
<b>INTERIOR</b>						
FERIDOS	17.185	17.414	17.524	21.131	24.632	26.721
MORTOS NO LOCAL	213	343	323	303	366	321
<b>TOTAL</b>	<b>17.398</b>	<b>17.757</b>	<b>17.847</b>	<b>21.434</b>	<b>24.998</b>	<b>27.042</b>
<b>RODOVIAS ESTADUAIS</b>						
FERIDOS	4.787	4.810	5.390	5.190	6.919	7.603
MORTOS NO LOCAL	452	371	454	456	552	486
<b>TOTAL</b>	<b>5.239</b>	<b>5.181</b>	<b>5.844</b>	<b>5.646</b>	<b>7.471</b>	<b>8.089</b>
<b>RODOVIAS FEDERAIS (1)</b>						
FERIDOS	7.778	8.226	8.163	8.353	8.991	9.528
MORTOS NO LOCAL	667	650	646	826	714	733
<b>TOTAL</b>	<b>8.445</b>	<b>8.876</b>	<b>8.809</b>	<b>9.179</b>	<b>9.705</b>	<b>10.261</b>
<b>TOTAL GERAL</b>						
FERIDOS	36.951	37.351	38.928	44.633	49.388	52.086
MORTOS NO LOCAL	1.439	1.458	1.501	1.666	1.716	1.631
<b>TOTAL</b>	<b>38.390</b>	<b>38.809</b>	<b>40.429</b>	<b>46.299</b>	<b>51.104</b>	<b>53.717</b>

FONTE: BPTRAN - S.A.T. - Setor de Estatística  
 Polícia Militar do Paraná  
 Departamento de Polícia Rodoviária Federal  
 Batalhão de Polícia Rodoviária Estadual

NOTA: (1) Dados oriundos do Departamento de Polícia Rodoviária Federal e do Batalhão de Polícia Rodoviária Estadual

### MORTOS EM ACIDENTES DE TRÂNSITO 2000 a 2005

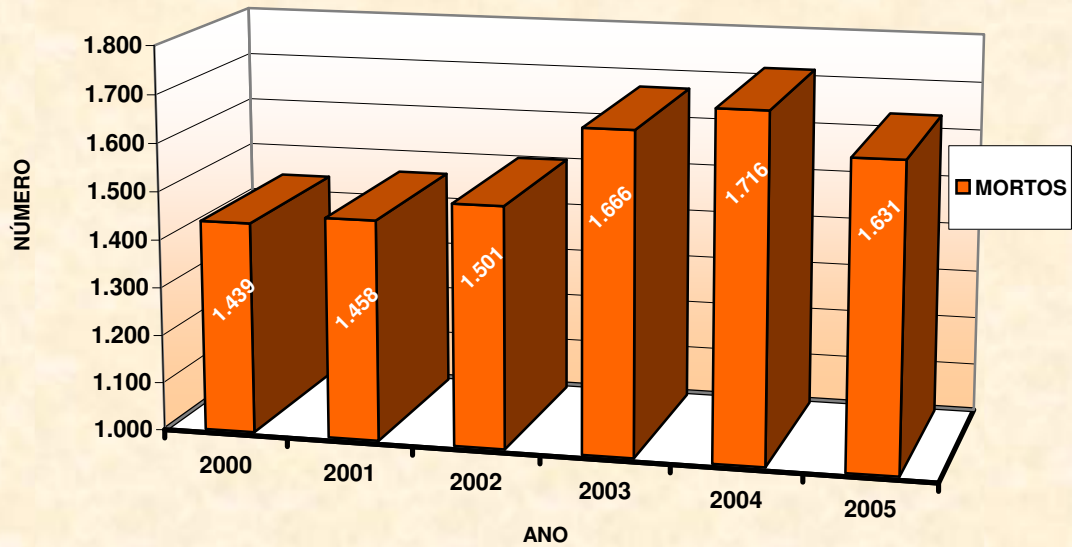

### FERIDOS EM ACIDENTES DE TRÂNSITO 2000 a 2005

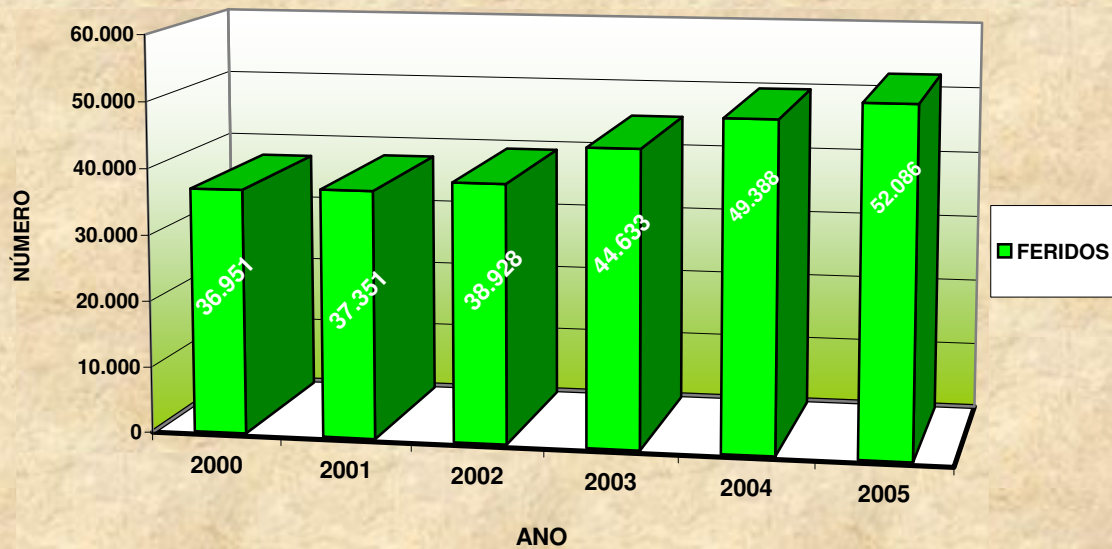

FONTE: BPTRAN - S.A.T. - Setor de Estatística  
Polícia Militar do Paraná  
Departamento de Polícia Rodoviária Federal  
Batalhão de Polícia Rodoviária Estadual

## FERIDOS EM ACIDENTES DE TRÂNSITO POR 10.000 HABITANTES NO ESTADO DO PARANÁ - 2000 a 2005

LOCALIZAÇÃO	FERIDOS					
	2000	2001	2002	2003	2004	2005
VIAS MUNICIPAIS	25,70	25,31	26,10	31,63	33,69	34,81
RODOVIAS ESTADUAIS	5,04	5,01	5,54	5,28	6,96	7,57
RODOVIAS FEDERAIS	8,20	8,56	8,40	8,50	9,05	9,49

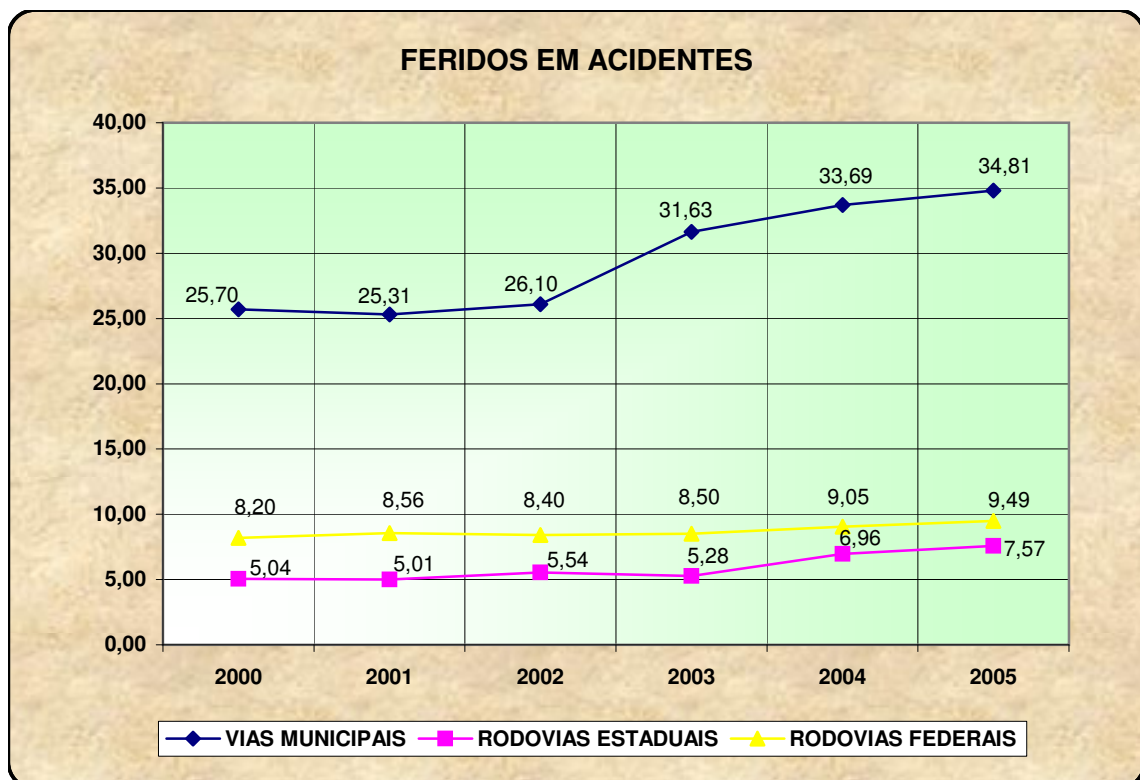

FONTE: BPTRAN - S.A.T. - Setor de Estatística  
 Polícia Militar do Paraná  
 Departamento de Polícia Rodoviária Federal  
 Batalhão de Polícia Rodoviária Estadual

## MORTES NO LOCAL EM ACIDENTES DE TRÂNSITO POR 100.000 HABITANTES NO ESTADO DO PARANÁ - 2000 a 2005

LOCALIZAÇÃO	MORTES NO LOCAL					
	2000	2001	2002	2003	2004	2005
VIAS MUNICIPAIS	3,37	4,55	4,12	3,91	4,53	4,10
RODOVIAS ESTADUAIS	4,76	3,86	4,67	4,64	5,55	4,84
RODOVIAS FEDERAIS	7,03	6,77	6,64	8,40	7,19	7,30

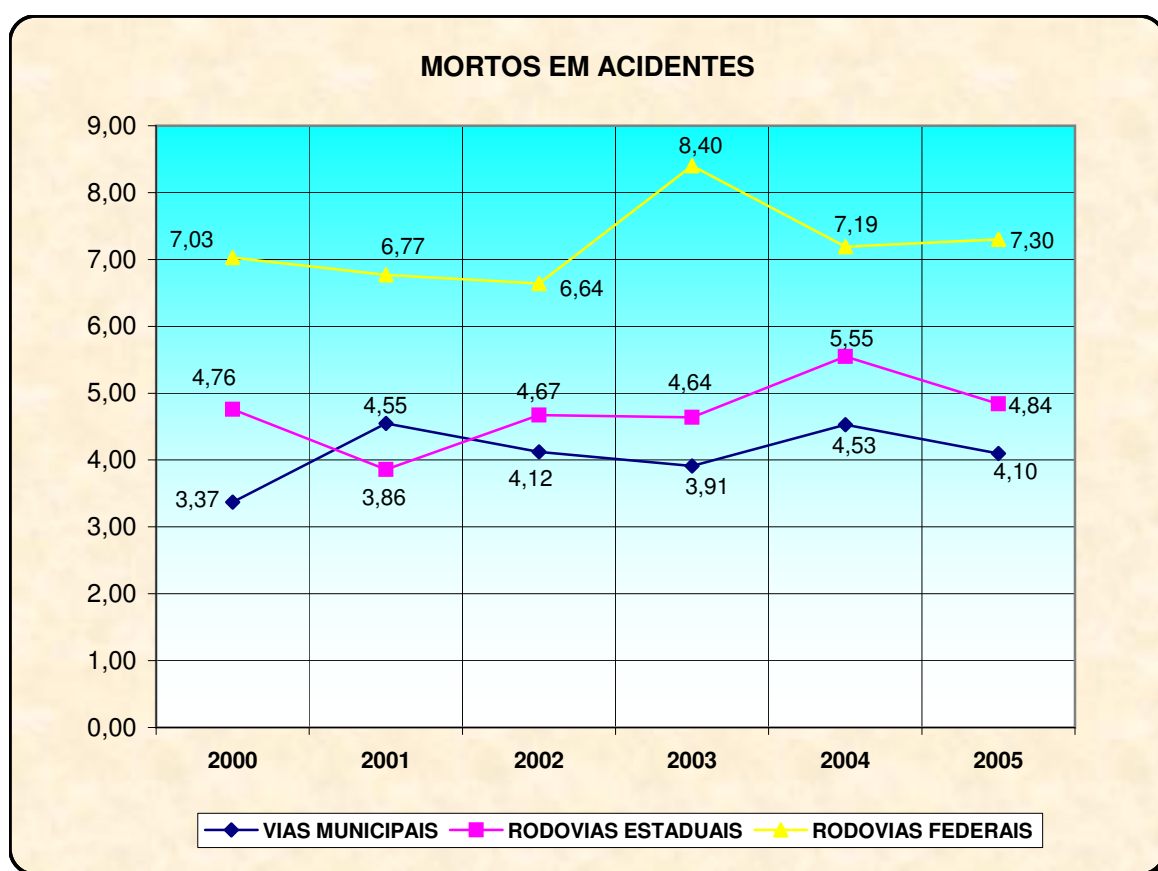

FONTE: BPTRAN - S.A.T. - Setor de Estatística  
 Polícia Militar do Paraná  
 Departamento de Polícia Rodoviária Federal  
 Batalhão de Polícia Rodoviária Estadual

**FERIDOS EM ATROPELAMENTOS NAS VIAS MUNICIPAIS E RODOVIAS ESTADUAIS DO PARANÁ,  
POR FAIXA ETÁRIA, NO ANO DE 2005**

LOCALIZAÇÃO	FAIXA ETÁRIA							TOTAL
	MENOS DE 10 ANOS	10 A 12 ANOS	13 A 17 ANOS	18 A 29 ANOS	30 A 59 ANOS	60 E MAIS ANOS	IGNORADA	
CAPITAL	140	97	116	185	275	182	74	1.069
INTERIOR	547	204	257	480	772	485	177	2.922
RODOV. ESTADUAIS	31	21	17	56	96	30	16	267
<b>TOTAL GERAL</b>	<b>718</b>	<b>322</b>	<b>390</b>	<b>721</b>	<b>1.143</b>	<b>697</b>	<b>267</b>	<b>4.258</b>

**MORTOS EM ATROPELAMENTOS NAS VIAS MUNICIPAIS E RODOVIAS ESTADUAIS DO PARANÁ,  
POR FAIXA ETÁRIA, NO ANO DE 2005**

LOCALIZAÇÃO	FAIXA ETÁRIA							TOTAL
	MENOS DE 10 ANOS	10 A 12 ANOS	13 A 17 ANOS	18 A 29 ANOS	30 A 59 ANOS	60 E MAIS ANOS	IGNORADA	
CAPITAL	-	-	1	3	9	3	3	19
INTERIOR	14	2	7	11	24	17	7	82
RODOV. ESTADUAIS	4	-	3	5	32	13	11	68
<b>TOTAL GERAL</b>	<b>18</b>	<b>2</b>	<b>11</b>	<b>19</b>	<b>65</b>	<b>33</b>	<b>21</b>	<b>169</b>

FONTE: BPTRAN - S.A.T.

Polícia Militar do Paraná  
Batalhão da Polícia Rodoviária Estadual

**VIAS E INTERSEÇÕES COM MAIOR NÚMERO DE ACIDENTES NA  
CAPITAL NO PERÍODO DE JANEIRO A DEZEMBRO DE 2005**

<b>LOCAIS</b>	<b>TOTAL DE ACIDENTES</b>
AV. MAL. FLORIANO PEIXOTO	167
AV. COMENDADOR FRANCO	113
AV. MANOEL RIBAS	110
R. MATEUS LEME	76
AV. VISCONDE DE GUARAPUAVA	63
AV. SILVA JARDIM	62
AV. VICTOR FERREIRA DO AMARAL	59
R. JOÃO BETTEGA	59
AV. PRESIDENTE GETÚLIO VARGAS	56
AV. PRES. JUSCELINO K. DE OLIVEIRA	52
AV. VEREADOR TOALDO TULIO	52
R. FRANCISCO DE ROSSO	52
AV. ANITA GARIBALDI	50
R. IZAAC FERREIRA DA CRUZ	49
AV. PRESIDENTE KENNEDY	46
R. BRIGADEIRO FRANCO	46
AV. BRASÍLIA	45
AV. PRESIDENTE AFFONSO CAMARGO	44
AV. REPÚBLICA ARGENTINA	43
AV. SETE DE SETEMBRO	43
R. GENERAL MARIO TOURINHO	40
AV. PARANÁ	32
AV SENADOR SALGADO FILHO	31
AV. PREFEITO ERASTO GAERTENER	31
R. PEDRO GUSSO	31
R. JOÃO NEGRÃO	30
<b>R. MARIANO TORRES X AV.SETE DE SETEMBRO</b>	30
AV. IGUAÇU	28
AV. CÂNDIDO HARTMANN	27
R. NICOLA PELLANDA	27
R. CARLOS KLEMTZ	26
R. ALFERES ANGELO SAMPAIO	25
R. MARECHAL DEODORO	25
AV. VICENTE MACHADO	25
<b>AV. MAL. FLORIANO PEIXOTO X R.HIPÓLITO DA COSTA</b>	25
R. PROFº JOÃO SOARES BARCELOS	24
<b>AV. MAL. FLORIANO PEIXOTO X AV.VISCONDE DE GUARAPUAVA</b>	24
AV. PRESIDENTE ARTHUR DA SILVA BERNARDES	24
R. EDUARDO SPRADA	23
R. JOÃO DEMBINSKI	22
R. MARTIN AFONSO	22
R. ANNE FRANK	22
AV MONTEIRO TOURINHO	21
AV. CÂNDIDO DE ABREU	21
R. MAESTRO CARLOS FRANK	21
R. PADRE ANCHIETA	20
R. PAULO SETUBAL	20
R. DESEMBARGADOR MOTTA	19

FONTE: BPTRAN - S.A.T. - Setor de Estatística

**VIAS COM MAIOR NÚMERO DE ATROPELAMENTOS NA CAPITAL  
NO PERÍODO DE JANEIRO A DEZEMBRO DE 2005**

<b>CLASSIFICAÇÃO</b>	<b>LOCAIS</b>	<b>TOTAL DE ACIDENTES</b>
1º LUGAR	AV. MAL. FLORIANO PEIXOTO	54
2º LUGAR	AV. SETE DE SETEMBRO	23
3º LUGAR	AV. REPÚBLICA ARGENTINA	19
4º LUGAR	R. DESEMBARGADOR CID CAMPELO	15
	R. JOÃO NEGRÃO	15
	AV. COMENDADOR FRANCO	15
5º LUGAR	AV. PRESIDENTE KENNEDY	14
6º LUGAR	R. MOYSES MARCONDES	13
	AV. VICTOR FERREIRA DO AMARAL	13
	R. ANDRÉ DE BARROS	13
	AV. PARANÁ	13
7º LUGAR	AV. PRES. JUSCELINO K. DE OLIVEIRA	12
	AV. SILVA JARDIM	12
8º LUGAR	R. DESEMBARGADOR WESTPHALEN	11
	R. IZAAC FERREIRA DA CRUZ	11
9º LUGAR	R. JOÃO DEMBINSKI	10
10º LUGAR	R. JOSE LOUREIRO	9

FONTE: BPTRAN - S.A.T. - Setor de Estatística



**CARTEIRA NACIONAL**  
**DE**  
**HABILITAÇÃO**

**EXPEDIÇÃO DE CARTEIRA NACIONAL DE HABILITAÇÃO (C.N.H.)  
NO ESTADO DO PARANÁ, POR CIRETRAN, NOS ANOS DE 2004 e 2005**

CIRETRANS		TOTAL		PERMISSÃO PARA DIRIGIR		2ª VIA		RENOVAÇÃO		CNH DEFINITIVA		OUTROS MOTIVOS (1)	
		2004	2005	2004	2005	2004	2005	2004	2005	2004	2005	2004	2005
1.	CURITIBA	238.116	242.798	40.188	39.071	5.992	3.925	95.161	49.757	29.185	12.178	67.590	137.867
2.	PONTA GROSSA	27.273	28.305	5.429	5.367	597	688	12.394	12.468	3.947	4.418	4.906	5.364
3.	PARANAGUÁ	12.540	13.705	2.832	3.231	330	380	3.984	4.327	2.094	1.979	3.300	3.788
4.	UNIÃO DA VITÓRIA	7.839	7.947	1.840	1.764	114	143	1.862	1.954	952	852	3.071	3.234
5.	PATO BRANCO	7.473	7.462	1.075	1.203	121	134	2.762	2.731	967	682	2.548	2.712
6.	GUARAPUAVA	15.980	15.274	3.200	3.384	236	278	5.434	5.476	2.389	2.053	4.721	4.083
7.	CASCAVEL	27.301	27.365	4.419	5.672	577	684	9.831	8.304	2.997	3.159	9.477	9.546
8.	CAMPO MOURÃO	12.308	11.954	2.618	2.118	250	212	4.657	5.198	1.882	2.010	2.901	2.416
9.	CRUZEIRO DO OESTE	3.088	2.887	786	617	43	45	1.210	1.165	601	649	448	411
10.	JACAREZINHO	3.955	3.758	710	618	51	77	1.499	1.599	752	655	943	809
11.	CORNÉLIO PROCÓPIO	6.605	7.144	1.132	1.363	97	116	3.019	2.898	804	855	1.553	1.912
12.	LONDRINA	46.469	48.551	6.466	7.231	1.065	1.446	22.916	22.823	5.708	5.952	10.314	11.099
13.	MARINGÁ	41.802	48.069	5.958	6.398	864	1.082	20.533	22.682	7.476	6.970	6.971	10.937
14.	PARANAVAÍ	8.967	9.059	1.328	1.379	140	159	3.839	3.776	1.277	945	2.383	2.800
15.	APUCARANA	11.402	13.009	2.147	2.550	191	243	4.213	4.997	1.434	1.471	3.417	3.748
16.	FOZ DO IGUAÇU	22.470	25.405	4.786	4.821	999	972	4.060	6.471	2.766	3.291	9.859	9.850
17.	ARAPONGAS	9.220	9.607	1.599	1.645	117	149	3.469	3.743	1.349	1.324	2.686	2.746
18.	NOVA ESPERANÇA	5.561	5.969	1.126	1.199	54	55	2.138	2.342	905	873	1.338	1.500
19.	ASSAÍ	3.528	3.369	879	708	36	47	1.552	1.476	524	475	537	663
20.	UMUARAMA	11.288	12.280	2.211	2.354	193	234	4.315	4.527	1.614	1.667	2.955	3.498
21.	IRATI	6.916	6.852	1.518	1.389	94	86	1.886	2.177	1.297	1.109	2.121	2.091
22.	BANDEIRANTES	4.869	4.767	705	775	90	82	2.181	2.226	597	655	1.296	1.029
23.	PORECATU	2.075	2.184	358	363	27	33	863	909	283	271	544	608
24.	TELÊMACO BORBA	7.592	9.139	1.750	2.102	120	145	2.302	2.672	819	1.118	2.601	3.102
25.	GOIOERÊ	4.034	4.662	912	943	54	82	1.655	1.996	647	717	766	924
26.	CIANORTE	7.748	8.780	1.371	1.856	116	122	3.468	3.696	1.242	1.254	1.551	1.852

**EXPEDIÇÃO DE CARTEIRA NACIONAL DE HABILITAÇÃO (C.N.H.)  
NO ESTADO DO PARANÁ, POR CIRETRAN, NOS ANOS DE 2004 e 2005**

CIRETRANS	TOTAL		PERMISSÃO PARA DIRIGIR		2ª VIA		RENOVAÇÃO		CNH DEFINITIVA		OUTROS MOTIVOS (1)	
	2004	2005	2004	2005	2004	2005	2004	2005	2004	2005	2004	2005
27. IBAITI	3.851	4.453	920	881	41	47	1.340	1.610	629	773	921	1.142
28. LOANDA	1.931	2.294	296	261	22	25	932	1.181	232	303	449	524
29. RIO NEGRO	3.649	3.922	915	1.124	41	49	1.187	1.314	582	686	924	749
30. FRANCISCO BELTRÃO	9.565	10.183	1.965	2.522	148	149	2.650	2.587	1.221	1.266	3.581	3.659
31. DOIS VIZINHOS	4.934	4.627	1.004	1.006	54	50	1.617	1.609	1.021	777	1.238	1.185
32. SANTA IZABEL DO OESTE	4.272	3.746	1.006	825	41	23	657	642	358	344	2.210	1.912
33. MEDIANEIRA	6.827	7.155	1.408	1.527	102	128	2.224	2.211	871	940	2.222	2.349
34. TOLEDO	11.055	11.399	1.960	2.229	216	202	4.577	4.943	1.964	1.709	2.338	2.316
35. MARECHAL CÂNDIDO RONDON	7.771	7.060	1.668	1.581	97	89	1.638	1.678	892	948	3.476	2.764
36. GUAÍRA	4.660	4.490	793	739	90	94	1.222	1.171	543	417	2.012	2.069
37. UBIRATÃ	3.906	3.936	995	856	54	49	1.273	1.238	491	567	1.093	1.226
38. IVAIPORÃ	6.460	7.218	1.307	1.712	68	88	2.639	2.842	1.193	1.196	1.253	1.380
39. ARAPOTI	2.055	2.182	447	445	40	37	706	768	328	354	534	578
40. CAMBARÁ	3.080	3.975	658	778	48	52	1.345	1.672	324	282	705	1.191
41. ASSIS CHATEAUBRIAND	5.402	5.288	1.251	903	85	72	1.921	2.008	820	936	1.325	1.369
42. PALOTINA	3.605	3.165	700	551	48	58	1.579	1.427	666	642	612	487
43. ROLÂNDIA	5.343	5.269	872	869	93	92	2.272	2.560	733	538	1.373	1.210
44. SANTO ANTÔNIO DA PLATINA	3.588	3.882	633	675	64	63	1.505	1.727	504	515	882	902
45. NOVA LONDRINA	2.332	2.869	446	660	19	33	1.173	1.218	233	376	461	582
46. CIDADE GAÚCHA	1.264	1.355	191	216	19	13	615	741	260	217	179	168
47. JANDAIA DO SUL	3.445	3.844	609	734	33	33	1.341	1.366	415	429	1.047	1.282
48. PITANGA	4.607	4.828	1.133	1.206	55	46	1.500	1.501	1.144	993	775	1.082
49. IPORÃ	1.793	1.843	324	285	27	21	843	880	273	309	326	348
50. FAXINAL	2.667	2.812	593	611	19	23	947	1.136	570	456	538	586
51. CAMPO LARGO	6.833	7.187	1.316	1.353	129	131	2.801	3.039	1.276	1.100	1.311	1.564
52. RIO BRANCO DO SUL	0	0	0	0	0	0	0	0	0	0	0	0

**EXPEDIÇÃO DE CARTEIRA NACIONAL DE HABILITAÇÃO (C.N.H.)  
NO ESTADO DO PARANÁ, POR CIRETRAN, NOS ANOS DE 2004 e 2005**

CIRETRANS		TOTAL		PERMISSÃO PARA DIRIGIR		2ª VIA		RENOVAÇÃO		CNH DEFINITIVA		OUTROS MOTIVOS (1)	
		2004	2005	2004	2005	2004	2005	2004	2005	2004	2005	2004	2005
53.	LAPA	2.711	3.147	614	702	29	44	1.390	1.480	326	557	352	364
54.	IMBITUVA	2.160	2.262	429	571	26	20	853	839	453	345	399	487
55.	PALMAS	2.751	3.109	676	710	49	45	879	1.108	424	528	723	718
56.	CASTRO	5.193	5.305	1.056	1.221	82	91	1.914	1.958	826	846	1.315	1.189
57.	LARANJEIRAS DO SUL	3.833	4.523	898	1.052	54	45	1.371	1.688	764	790	746	948
58.	RONDON	1.143	1.103	255	192	13	21	496	518	117	165	262	207
59.	SANTA IZABEL DO IVAÍ	1.621	1.804	354	342	14	18	825	871	249	285	179	288
60.	COLORADO	3.576	3.799	596	641	44	46	1.356	1.534	524	542	1.056	1.036
61.	MATELÂNDIA	2.352	2.525	495	600	41	51	1.138	908	289	346	389	620
62.	CORONEL VIVIDA	2.531	2.304	450	350	20	13	886	948	403	328	772	665
63.	CAPANEMA	3.148	2.953	719	633	19	20	813	880	481	476	1.116	944
64.	BARRAÇÃO	1.276	1.498	302	288	13	13	359	341	163	143	439	713
65.	ALTÔNIA	2.221	2.829	460	406	44	19	870	1.267	214	287	633	850
66.	IBIPORÃ	3.765	4.494	932	1.004	55	77	1.290	1.650	616	672	872	1.091
67.	SANTO ANTÔNIO DO SUDOESTE	1.876	1.787	420	321	24	17	827	794	352	388	253	267
68.	ASTORGA	3.861	4.375	935	959	35	52	918	1.183	484	553	1.489	1.628
69.	SERTANÓPOLIS	2.213	2.076	383	373	41	31	872	919	313	307	604	446
70.	BELA VISTA DO PARAÍSO	1.481	1.470	239	284	28	25	612	652	251	192	351	317
71.	BARBOSA FERRAZ	1.361	1.391	299	350	23	14	556	572	247	218	236	237
72.	JOAQUIM TÁVORA	1.784	2.060	317	281	17	31	907	1.178	270	243	273	327
73.	ARAUCÁRIA	8.650	9.357	2.307	2.201	187	214	2.690	2.881	1.561	1.546	1.905	2.515
74.	GUARANIAÇU	1.910	2.684	469	782	25	19	605	894	401	408	410	581
75.	JAGUARIAÍVA	2.693	2.605	472	630	35	57	1.234	972	442	440	510	506
76.	CAMBÉ	6.553	7.109	1.310	1.309	111	138	2.783	3.109	1.057	1.093	1.292	1.460
77.	CENTENÁRIO DO SUL	1.779	1.713	471	388	19	26	698	790	303	337	288	172
78.	WENCESLAU BRAZ	1.548	1.746	243	384	15	30	634	478	167	96	489	758

**EXPEDIÇÃO DE CARTEIRA NACIONAL DE HABILITAÇÃO (C.N.H.)  
NO ESTADO DO PARANÁ, POR CIRETRAN, NOS ANOS DE 2004 e 2005**

CIRETRANS	TOTAL		PERMISSÃO PARA DIRIGIR		2ª VIA		RENOVAÇÃO		CNH DEFINITIVA		OUTROS MOTIVOS (1)	
	2004	2005	2004	2005	2004	2005	2004	2005	2004	2005	2004	2005
79. SÃO MATEUS DO SUL	3.315	3.915	804	1.095	25	38	1.249	1.392	701	743	536	647
80. CARAMBEÍ	1.158	1.192	201	303	21	23	645	511	177	204	114	151
81. MANDAGUARI	2.646	3.197	445	505	33	40	1.298	1.755	442	433	428	464
82. TERRA BOA	1.343	1.381	259	307	16	12	487	612	200	233	381	217
83. SANTA HELENA	3.446	3.578	725	888	37	38	1.106	1.082	568	585	1.010	985
84. CHOPINZINHO	2.704	3.039	669	683	15	19	787	754	440	462	793	1.121
85. QUEDAS DO IGUAÇU	3.285	3.721	1.051	976	27	30	789	1.120	636	667	782	928
86. SARANDI	7.245	3.402	1.740	997	117	63	2.092	1.228	1.190	362	2.106	752
87. SERTANEJA	1.223	921	196	161	17	18	443	471	152	129	415	142
88. SIQUEIRA CAMPOS	1.448	1.523	270	253	17	17	667	786	247	270	247	197
89. SÃO JOSÉ DOS PINHAIS	7.597	10.784	0	720	339	439	3.997	4.752	1.923	2.347	1.338	2.526
90. NOVA AURORA	2.390	2.168	501	468	26	28	800	675	343	333	720	664
91. ICARAÍMA	596	1.021	0	0	13	12	362	687	71	106	150	216
92. REALEZA	2.002	2.794	418	643	13	34	473	387	154	165	944	1.565
93. MANGUEIRINHA	1.157	1.255	288	332	14	18	358	353	226	164	271	388
94. MARILÂNDIA DO SUL	62	58	0	0	3	6	0	0	57	50	2	2
95. ENGENHEIRO BELTRÃO	231	797	0	0	4	8	132	438	70	169	25	182
96. CLEVELÂNDIA	1.706	1.489	333	339	39	26	500	465	324	202	510	457
97. PRUDENTÓPOLIS	467	1.835	0	0	0	27	467	669	0	307	0	832
98. CATANDUVAS	0	0	0	0	0	0	0	0	0	0	0	0
99. GUARATUBA	0	16	0	0	0	2	0	0	0	2	0	12
<b>TOTAL GERAL</b>	<b>789.325</b>	<b>827.397</b>	<b>144.754</b>	<b>150.314</b>	<b>16.060</b>	<b>15.361</b>	<b>306.135</b>	<b>274.008</b>	<b>111.669</b>	<b>94.719</b>	<b>210.707</b>	<b>292.995</b>

FONTE: DETRAN - Coordenadoria de Habilitação

NOTA: (1) Em outros foram incluídos: Registro e transferência de pontuário, reabilitação, alteração e inclusão de categoria.

**EXPEDIÇÃO DE CARTEIRA NACIONAL DE HABILITAÇÃO,  
NO ESTADO DO PARANÁ, NO PERÍODO DE 2000 A 2005**

ANOS	TOTAL DO ESTADO					
	TOTAL	PERMISSÃO PARA DIRIGIR	2ª VIA	RENOVAÇÃO	CNH DEFINITIVA	OUTROS MOTIVOS (1)
2000	<b>557.281</b>	117.761	14.547	319.830	...	105.143
2001	<b>580.851</b>	126.059	14.541	294.912	...	145.339
2002	<b>650.208</b>	129.062	14.125	285.643	117.422	103.956
2003	<b>794.172</b>	145.349	14.930	358.321	110.700	164.872
2004	<b>789.325</b>	144.754	16.060	306.135	111.669	210.707
2005	<b>827.397</b>	150.314	15.361	274.008	94.719	292.995

ANOS	TOTAL CIRETRAN DE CURITIBA					
	TOTAL	PERMISSÃO PARA DIRIGIR	2ª VIA	RENOVAÇÃO	CNH DEFINITIVA	OUTROS MOTIVOS (1)
2000	<b>175.282</b>	33.590	6.461	104.652	...	30.579
2001	<b>176.882</b>	34.049	6.440	92.298	...	44.095
2002	<b>194.450</b>	36.147	5.908	87.949	32.420	32.026
2003	<b>235.177</b>	39.998	8.545	109.711	28.993	47.930
2004	<b>238.116</b>	40.188	5.992	95.161	29.185	67.590
2005	<b>242.798</b>	39.071	3.925	49.757	12.178	137.867

ANOS	TOTAL DEMAIS CIRETRANS					
	TOTAL	PERMISSÃO PARA DIRIGIR	2ª VIA	RENOVAÇÃO	CNH DEFINITIVA	OUTROS MOTIVOS (1)
2000	<b>381.999</b>	84.171	8.086	215.178	...	74.564
2001	<b>403.969</b>	92.010	8.101	202.614	...	101.244
2002	<b>455.758</b>	92.915	8.217	197.694	85.002	71.930
2003	<b>558.995</b>	105.351	6.385	248.610	81.707	116.942
2004	<b>551.209</b>	104.566	10.068	210.974	82.484	143.117
2005	<b>584.599</b>	111.243	11.436	224.251	82.541	155.128

FONTE: DETRAN - Coordenadoria de Habilitação

NOTA: (1) Em outros foram incluídos: Registro e transferência de prontuário, reabilitação, alteração e inclusão de categoria.

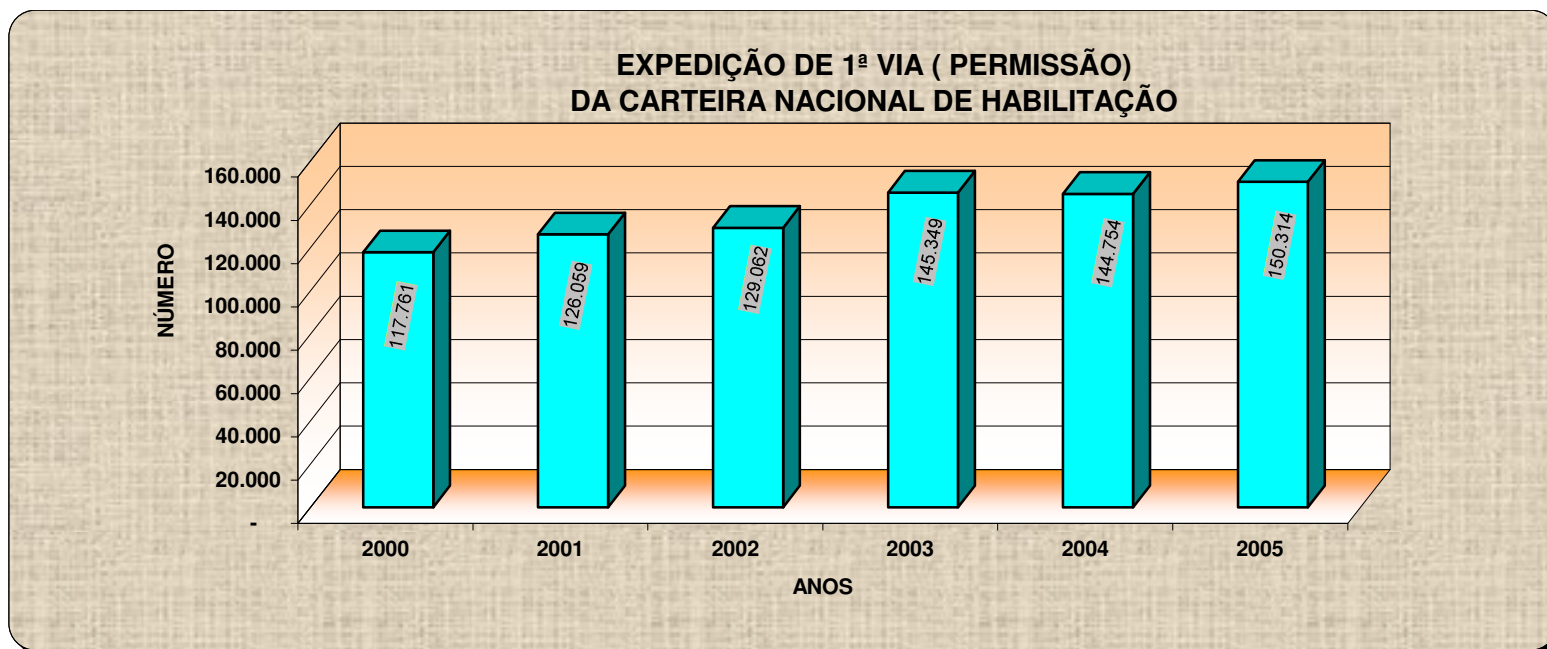

FONTE: DETRAN - Coordenadoria de Habilitação

**CONDUTORES CADASTRADOS NO ESTADO DO PARANÁ, POR FAIXA ETÁRIA E SEXO,  
SEGUNDO A CATEGORIA - 2005**

CATEGORIAS	FAIXA ETÁRIA																	
	TOTAL GERAL			DE 18 A 24 ANOS			DE 25 A 34 ANOS			DE 35 A 44 ANOS			DE 45 A 54 ANOS			MAIS DE 55 ANOS		
	TOTAL	FEM	MASC	TOTAL	FEM	MASC	TOTAL	FEM	MASC	TOTAL	FEM	MASC	TOTAL	FEM	MASC	TOTAL	FEM	MASC
A	28.646	4.839	23.807	7.707	1.280	6.427	11.121	1.951	9.170	6.776	1.221	5.555	2.090	317	1.773	952	70	882
AB	597.962	125.634	472.328	193.970	39.395	154.575	198.880	44.237	154.643	132.571	29.456	103.115	49.368	10.521	38.847	23.173	2.025	21.148
AC	237.191	3.748	233.443	16.477	248	16.229	51.992	816	51.176	94.679	1.614	93.065	55.231	853	54.378	18.812	217	18.595
AD	95.667	2.388	93.279	8.529	182	8.347	30.161	924	29.237	27.793	886	26.907	18.055	309	17.746	11.129	87	11.042
AE	70.504	646	69.858	5.475	49	5.426	26.501	269	26.232	25.638	234	25.404	10.649	74	10.575	2.241	20	2.221
B	1.583.181	749.500	833.681	239.197	103.856	135.341	446.259	222.269	223.990	374.040	200.557	173.483	257.561	135.067	122.494	266.124	87.751	178.373
C	372.156	6.686	365.470	7.683	133	7.550	36.796	723	36.073	80.209	2.051	78.158	125.674	2.406	123.268	121.794	1.373	120.421
D	175.562	5.298	170.264	4.627	173	4.454	24.796	1.251	23.545	30.334	1.989	28.345	44.156	1.332	42.824	71.649	553	71.096
E	83.862	563	83.299	2.937	23	2.914	21.293	177	21.116	23.366	203	23.163	24.347	116	24.231	11.919	44	11.875
<b>TOTAL</b>	<b>3.244.731</b>	<b>899.302</b>	<b>2.345.429</b>	<b>486.602</b>	<b>145.339</b>	<b>341.263</b>	<b>847.799</b>	<b>272.617</b>	<b>575.182</b>	<b>795.406</b>	<b>238.211</b>	<b>557.195</b>	<b>587.131</b>	<b>150.995</b>	<b>436.136</b>	<b>527.793</b>	<b>92.140</b>	<b>435.653</b>

FONTE: DETRAN - Coordenadoria de Habilitação



**CONDUTORES CADASTRADOS NO ESTADO DO PARANÁ  
POR SEXO, SEGUNDO A CATEGORIA - ANOS DE 2004 / 2005**

CATEGORIAS	CONDUTORES								
	TOTAL			FEMININO			MASCULINO		
	2004	2005	%	2004	2005	%	2004	2005	%
A	26.483	28.646	8,17	4.102	4.839	17,97	22.381	23.807	6,37
AB	528.145	597.962	13,22	105.712	125.634	18,85	422.433	472.328	11,81
AC	232.028	237.191	2,23	3.647	3.748	2,77	228.381	233.443	2,22
AD	84.974	95.667	12,58	2.038	2.388	17,17	82.936	93.279	12,47
AE	61.730	70.504	14,21	566	646	14,13	61.164	69.858	14,21
B	1.508.147	1.583.181	4,98	702.804	749.500	6,64	805.343	833.681	3,52
C	373.906	372.156	-0,47	6.390	6.686	4,63	367.516	365.470	-0,56
D	168.629	175.562	4,11	4.670	5.298	13,45	163.959	170.264	3,85
E	78.689	83.862	6,57	521	563	8,06	78.168	83.299	6,56
<b>TOTAL</b>	<b>3.062.731</b>	<b>3.244.731</b>	<b>5,94</b>	<b>830.450</b>	<b>899.302</b>	<b>8,29</b>	<b>2.232.281</b>	<b>2.345.429</b>	<b>5,07</b>

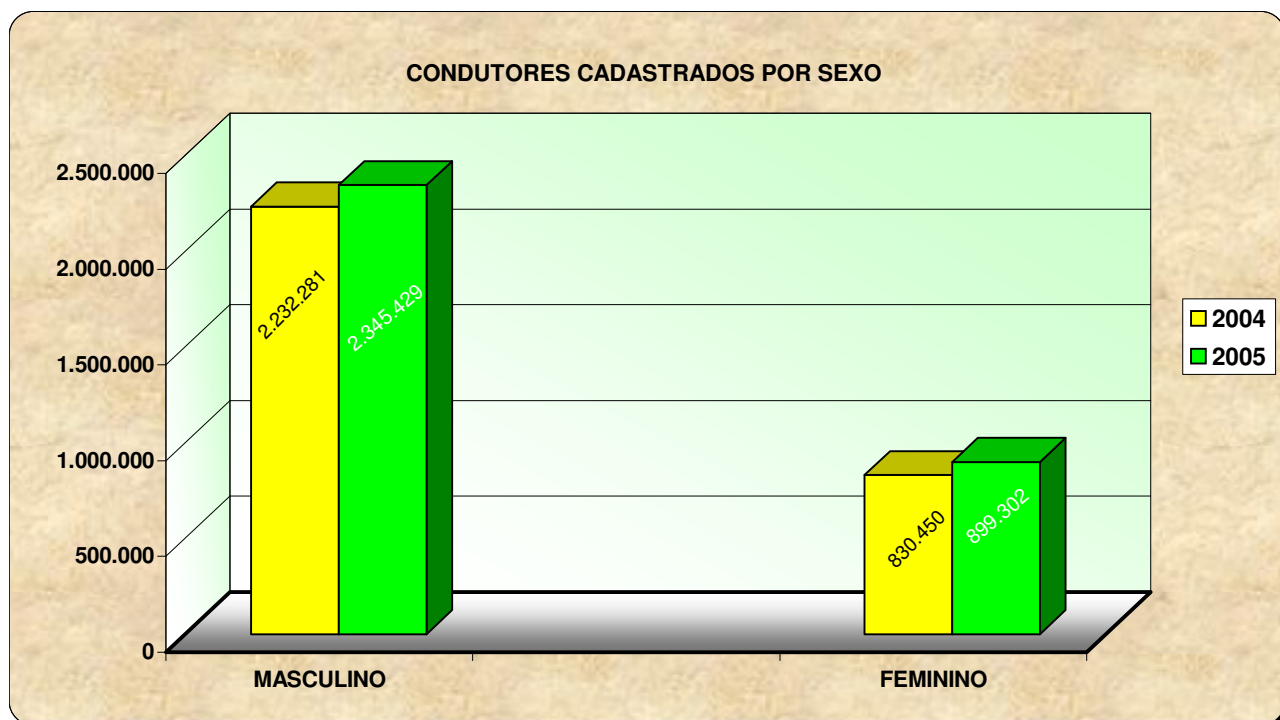

FONTE: DETRAN - Coordenadoria de Habilitação

## SUSPENSÃO DO DIREITO DE DIRIGIR - ANO 2005

### PERFIL DOS INFRADORES, POR FAIXA ETÁRIA E SEXO, SEGUNDO O TIPO DE SUSPENSÃO

TIPO DE SUSPENSÃO	FAIXA ETÁRIA																	
	TOTAL GERAL			DE 18 A 25 ANOS			DE 26 A 32 ANOS			DE 33 A 39 ANOS			DE 40 A 50 ANOS			MAIS DE 50 ANOS		
	TOTAL	FEM	MASC	TOTAL	FEM	MASC	TOTAL	FEM	MASC	TOTAL	FEM	MASC	TOTAL	FEM	MASC	TOTAL	FEM	MASC
DIRETA	14.534	1.486	13.048	4.207	232	3.975	3.445	278	3.167	2.393	316	2.077	2.854	429	2.425	1.635	231	1.404
%	100,00	10,22	89,78	100,00	5,51	94,49	100,00	8,07	91,93	100,00	13,21	86,79	100,00	15,03	84,97	100,00	14,13	85,87
POR 20 PONTOS	15.282	3.485	11.797	1.290	251	1.039	2.708	642	2.066	2.684	641	2.043	4.195	1.017	3.178	4.405	934	3.471
%	100,00	22,80	77,20	100,00	19,46	80,54	100,00	23,71	76,29	100,00	23,88	76,12	100,00	24,24	75,76	100,00	21,20	78,80
TOTAL GERAL	29.816	4.971	24.845	5.497	483	5.014	6.153	920	5.233	5.077	957	4.120	7.049	1.446	5.603	6.040	1.165	4.875
%	100,00	16,67	83,33	100,00	8,79	91,21	100,00	14,95	85,05	100,00	18,85	81,15	100,00	20,51	79,49	100,00	19,29	80,71

- 100 -

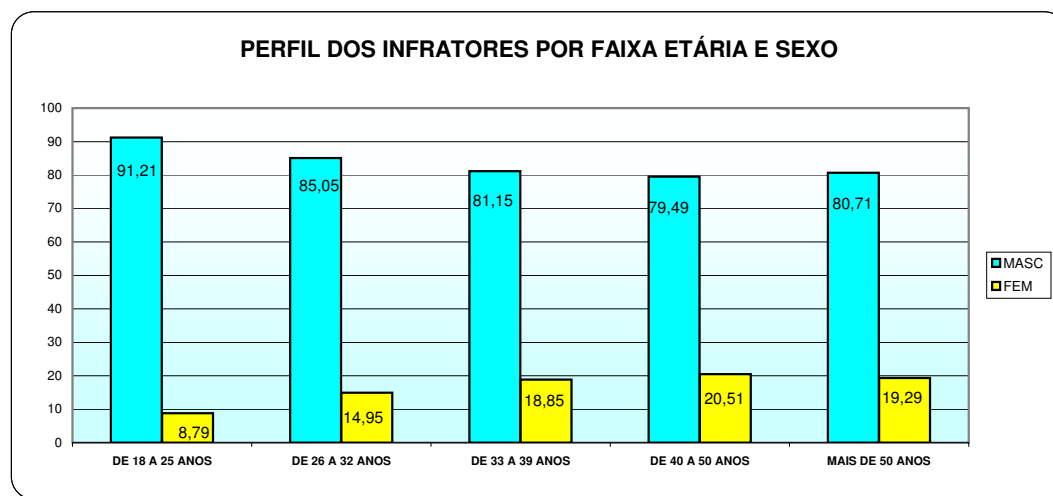

FONTE: DETRAN - Coordenadoria de Habilitação

**VISÃO GERAL DAS INFRAÇÕES COMETIDAS QUE GERARAM SUSPENSÃO DIRETA DO DIREITO DE DIRIGIR  
ANO DE 2005**

<b>CÓDIGO</b>	<b>DESCRIÇÃO</b>	<b>TOTAL</b>	<b>%</b>
527	UTILIZAR-SE DE VEÍCULO PARA DEMONSTRAR MANOBRA PERIGOSA	<b>2.952</b>	20,31
622	TRANSITAR EM VELOCIDADE SUPERIOR À MÁXIMA EM MAIS DE 20%	<b>2.448</b>	16,84
703	CONDUZIR MOTOCICLETA, ETC. SEM USAR CAPACETE DE SEGURANÇA	<b>2.324</b>	15,99
704	CONDUZIR MOTOCICLETA, ETC. TRANSPORTANDO PASSAGEIRO SEM CAPACETE	<b>1.864</b>	12,83
516	DIRIGIR SOB INFLUÊNCIA DE ÁLCOOL EM NÍVEL SUPERIOR OU ENTORPECENTE	<b>1.553</b>	10,69
624	TRANSITAR EM VELOCIDADE SUPERIOR À MÁXIMA EM MAIS DE 50%	<b>1.429</b>	9,83
706	CONDUZIR MOTOCICLETA, ETC. COM OS FARÓIS APAGADOS	<b>522</b>	3,59
705	CONDUZIR MOTOCICLETAS, ETC. FAZENDO MALABARISMOS	<b>368</b>	2,53
521	DIRIGIR AMEAÇANDO PEDESTRES QUE ESTEJAM NA VIA PÚBLICA	<b>310</b>	2,13
528	EM ACIDENTE, NÃO PRESTAR SOCORRO À VÍTIMA	<b>155</b>	1,07
607	TRANSPOR, SEM AUTORIZAÇÃO, BLOQUEIO VIÁRIO POLICIAL	<b>148</b>	1,02
524	DISPUTAR CORRIDA POR ESPÍRITO DE EMULAÇÃO	<b>89</b>	0,61
532	EM ACIDENTE, NÃO IDENTIFICAR-SE AO POLICIAL	<b>86</b>	0,59
530	EM ACIDENTE, NÃO PRESERVAR O LOCAL PARA FACILITAR TRABALHO	<b>75</b>	0,52
511	PERMITIR QUE TOME POSSE DO VEÍCULO PESSOA SEM CNH OU PERMISSÃO PARA DIRIGIR	<b>72</b>	0,50
707	CONDUZIR MOTOCICLETA, ETC. TRANSPORTANDO CRIANÇA MENOR DE 7 ANOS	<b>70</b>	0,48
503	DIRIGIR VEÍCULO COM CNH OU PERMISSÃO PARA DIRIGIR, DE CATEGORIA DIFERENTE	<b>42</b>	0,29
526	PARTICIPAR NA VIA COMO CONDUTOR DE COMPETIÇÃO, EVENTOS	<b>11</b>	0,08
529	EM ACIDENTES, NÃO ADOTAR PROVIDÊNCIAS PARA EVITAR PERIGO	<b>6</b>	0,04
506	ENTREGAR DIREÇÃO DO VEÍCULO À PESSOA SEM CNH OU PERMISSÃO PARA DIRIGIR	<b>5</b>	0,03
513	PERMITIR QUE TOME POSSE DO VEÍC. PESSOA COM CNH OU PERMISSÃO PARA DIRIGIR COM CATEGORIA DIFERENTE	<b>2</b>	0,01
531	EM ACIDENTE, NÃO ADOTAR PROVIDÊNCIAS PARA REMOVER O VEÍCULO	<b>2</b>	0,01
514	PERMITIR QUE TOME POSSE DO VEÍCULO PESSOA COM CNH OU PERMISSÃO VENCIDA HÁ MAIS DE 30 DIAS	<b>1</b>	0,01
	<b>TOTAL</b>	<b>14.534</b>	<b>100,00</b>

FONTE: DETRAN - Coordenadoria de Habilitação

**VISÃO GERAL DAS INFRAÇÕES COMETIDAS QUE GERARAM SUSPENSÃO, POR 20 PONTOS,  
DO DIREITO DE DIRIGIR NO ANO DE 2005**

<b>CÓDIGO</b>	<b>DESCRIÇÃO</b>	<b>TOTAL</b>	<b>%</b>
623	TRANSITAR EM VELOCIDADE SUPERIOR À MÁXIMA EM ATÉ 50%	<b>9.356</b>	61,22
554	ESTACIONAR VEÍCULO EM DESACORDO COM A SINALIZAÇÃO	<b>2.436</b>	15,94
605	AVANÇAR O SINAL VERMELHO DO SEMÁFORO OU DE PARADA	<b>855</b>	5,59
736	DIRIGIR O VEÍCULO UTILIZANDO-SE DE FONES, TELEFONE CELULAR	<b>447</b>	2,93
659	CONDUZIR O VEÍCULO NÃO REGISTRADO E DEVIDAMENTE LICENCIADO	<b>172</b>	1,13
518	DEIXAR O CONDUTOR OU PASSAGEIRO DE USAR CINTO DE SEGURANÇA	<b>171</b>	1,12
555	ESTACIONAR VEÍCULO EM LOCAL/HORÁRIO PROIBIDO - PROIBIDO ESTACIONAR	<b>157</b>	1,03
621	TRANSITAR EM VELOCIDADE SUPERIOR À MÁXIMA EM ATÉ 20%	<b>142</b>	0,93
604	EXECUTAR OPERAÇÃO DE CONVERSÃO À DIREITA OU À ESQUERDA EM LOCAIS PROIBIDOS	<b>141</b>	0,92
545	ESTACIONAR VEÍCULO NO PASSEIO, FAIXA DE PEDESTRES, ETC	<b>126</b>	0,82
511	PERMITIR QUE TOME POSSE DO VEÍCULO PESSOA SEM CNH OUPERMISSÃO PARA DIRIGIR	<b>99</b>	0,65
661	CONDUZIR O VEÍCULO COM A COR OU CARACTERÍSTICA ALTERADA	<b>86</b>	0,56
556	ESTACIONAR O VEÍCULO EM LOCAL/HORÁRIO PROIBIDO - PROIBIDO PARAR	<b>81</b>	0,53
691	CONDUZIR O VEÍCULO SEM OS DOCUMENTOS DE PORTE OBRIGATÓRIO	<b>75</b>	0,49
573	TRANSITAR PELA CONTRAMÃO NAS VIAS COM SINALIZAÇÃO DE SENTIDO ÚNICO	<b>73</b>	0,48
596	ULTRAPASSAR PELA CONTRAMÃO VEÍCULO NA MARCAÇÃO VÁRIA	<b>65</b>	0,43
504	DIRIGIR VEÍCULO COM VALIDADE DE CNH VENCIDA HÁ MAIS DE 30 DIAS	<b>64</b>	0,42
663	CONDUZIR O VEÍCULO SEM EQUIPAMENTO OBRIGATÓRIO OU INEFICIENTE	<b>61</b>	0,40
583	DESOBEDECER ORDENS EMANADAS DA AUTORIDADE DE TRÂNSITO	<b>40</b>	0,26
519	TRANSPORTAR CRIANÇAS EM VEÍCULOS SEM OBSERVAR NORMAS	<b>29</b>	0,19
546	ESTACIONAR VEÍCULO NA GUIA DE CALÇADA REBAIXADA	<b>29</b>	0,19
	<b>TOTAL</b>	<b>14.705</b>	<b>96,22</b>
	<b>TOTAL DAS DEMAIS</b>	<b>577</b>	<b>3,78</b>
	<b>TOTAL GERAL</b>	<b>15.282</b>	<b>100,00</b>

FONTE: DETRAN - Coordenadoria de Habilitação

# INFRAÇÕES

## INFRAÇÕES DE TRÂNSITO AUTUADAS NO ESTADO DO PARANÁ - ANO 2005

MÊS	INFRAÇÕES				
	TOTAL	LEVE	MÉDIA	GRAVE	GRAVÍSSIMA
JANEIRO	87.244	15.784	8.298	48.727	14.435
FEVEREIRO	77.485	15.714	8.382	39.058	14.331
MARÇO	89.008	19.073	11.543	40.779	17.613
ABRIL	79.226	17.197	12.636	34.395	14.998
MAIO	83.475	18.783	13.880	35.071	15.741
JUNHO	79.821	18.070	12.052	34.556	15.143
JULHO	82.605	17.690	12.209	36.916	15.790
AGOSTO	91.029	19.620	15.391	38.732	17.286
SETEMBRO	75.856	17.125	12.425	32.497	13.809
OUTUBRO	83.636	17.447	11.531	39.026	15.632
NOVEMBRO	92.359	26.099	11.068	38.952	16.240
DEZEMBRO	96.175	18.219	12.016	46.647	19.293
<b>TOTAL</b>	<b>1.017.919</b>	<b>220.821</b>	<b>141.431</b>	<b>465.356</b>	<b>190.311</b>

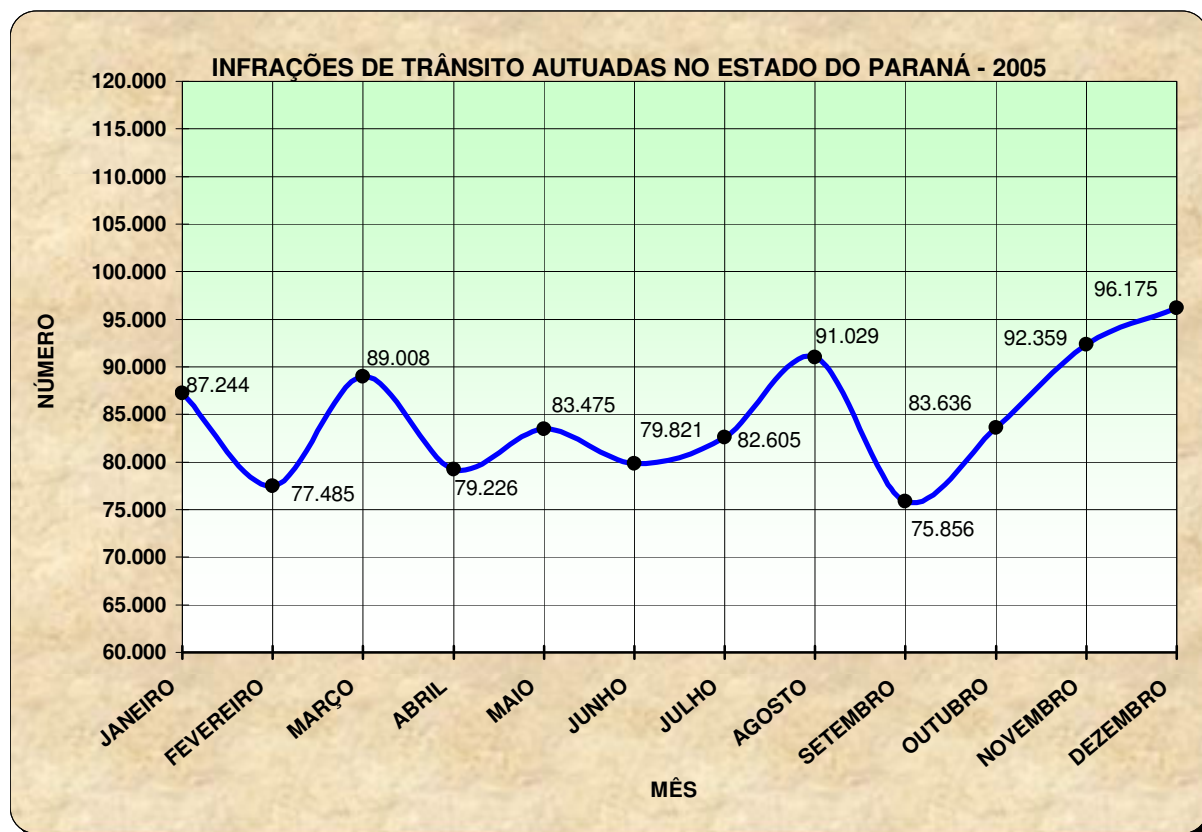

FONTE: DETRAN - Coordenadoria de Infrações.

**INFRAÇÕES DE TRÂNSITO AUTUADAS NO ESTADO - ANO 2005  
COMPETÊNCIA DETRAN**

MÊS	INFRAÇÕES				
	TOTAL	LEVE	MÉDIA	GRAVE	GRAVÍSSIMA
JANEIRO	17.862	2.113	1.590	7.820	6.339
FEVEREIRO	17.272	1.981	1.437	8.250	5.604
MARÇO	20.329	2.201	1.842	9.635	6.651
ABRIL	18.942	2.037	1.433	9.271	6.201
MAIO	21.539	3.706	1.675	9.645	6.513
JUNHO	20.403	3.177	1.614	9.602	6.010
JULHO	18.211	2.042	1.754	9.087	5.328
AGOSTO	19.741	2.193	1.737	9.858	5.953
SETEMBRO	17.259	1.741	1.582	8.893	5.043
OUTUBRO	20.037	2.251	1.561	9.886	6.339
NOVEMBRO	23.227	4.184	1.410	10.445	7.188
DEZEMBRO	23.534	2.322	1.842	12.185	7.185
<b>TOTAL</b>	<b>238.356</b>	<b>29.948</b>	<b>19.477</b>	<b>114.577</b>	<b>74.354</b>

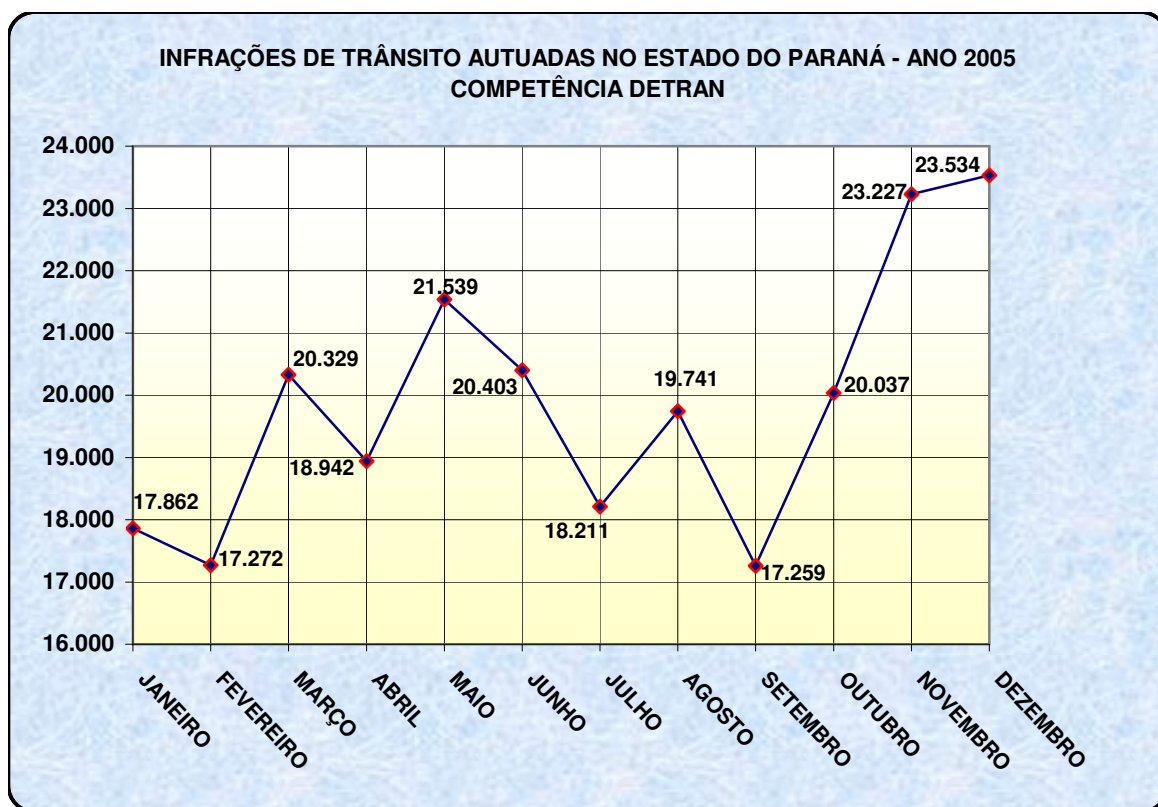

FONTE: DETRAN - Coordenadoria de Infrações.

## DEMONSTRATIVO DAS INFRAÇÕES DE TRÂNSITO AUTUADAS NO ESTADO DO PARANÁ, NO ANO DE 2005

### LEVE

CÓDIGO	INFRAÇÃO	TOTAL
554	ESTACIONAR O VEÍCULO EM DESACORDO COM A SINALIZAÇÃO	141.956
500	MULTA POR NÃO INDICAR O CONDUTOR	55.296
691	CONDUZIR O VEÍCULO SEM OS DOCUMENTOS DE PORTE OBRIGATÓRIO	17.131
520	DIRIGIR SEM OS CUIDADOS INDISPENSÁVEIS À SEGURANÇA	4.615
568	TRANSITAR COM VEÍCULO NA FAIXA DIREITA DE CIRCULAÇÃO EXCLUSIVA	836
562	PARAR O VEÍCULO NO PASSEIO OU FAIXA DE PEDESTRES, ETC	422
560	PARAR O VEÍCULO EM DESACORDO COM AS POSIÇÕES DO CÓDIGO	144
539	ESTACIONAR O VEÍCULO AFASTADO DO MEIO-FIO 50 CM A 1 M	111
544	ESTACIONAR O VEÍCULO NOS ACOSTAMENTOS, SALVO POR FORÇA MAIOR	96
649	USAR BUZINA PROLONGADA A QUALQUER PRETEXTO	76
<b>TOTAL</b>		<b>220.683</b>
<b>TOTAL DAS DEMAIS</b>		<b>138</b>
<b>TOTAL GERAL</b>		<b>220.821</b>

### MÉDIA

CÓDIGO	INFRAÇÃO	TOTAL
683	TRANSITAR COM VEÍCULO COM EXCESSO DE PESO	51.226
736	DIRIGIR O VEÍCULO UTILIZANDO-SE DE FONES, TELEFONE CELULAR	39.733
555	ESTACIONAR VEÍCULO EM LOCAL/HORÁRIO PROIBIDO - PROIBIDO ESTACIONAR	15.112
567	PARAR O VEÍCULO SOBRE FAIXA PEDESTRES NA MUDANÇA DE SINAL	5.719
676	CONDUZIR O VEÍCULO COM DEFEITO NO SISTEMA DE ILUMINAÇÃO, ETC	3.917
546	ESTACIONAR O VEÍCULO NA GUIA DE CALÇADA REBAIXADA	3.790
570	QUANDO DO VEÍCULO EM MOVIMENTO, DEIXAR DE CONSERVÁ-LO NA FAIXA DESTINADA	2.817
552	ESTACIONAR VEÍCULO NA CONTRAMÃO DE DIREÇÃO	2.645
723	QUANDO DO VEÍCULO EM MOVIMENTO, NÃO ACENDER LUZ BAIXA À NOITE	2.246
550	ESTACIONAR VEÍCULO NA SINALIZAÇÃO HORIZONTAL DE TRANSPORTE COLETIVO	1.869
<b>TOTAL</b>		<b>129.074</b>
<b>TOTAL DAS DEMAIS</b>		<b>12.357</b>
<b>TOTAL GERAL</b>		<b>141.431</b>

FONTE: DETRAN - Coordenadoria de Infrações



## DEMONSTRATIVO DAS INFRAÇÕES DE TRÂNSITO AUTUADAS NO ESTADO DO PARANÁ, NO ANO DE 2005

### GRAVE

CÓDIGO	INFRAÇÃO	TOTAL
623	TRANSITAR EM VELOCIDADE SUPERIOR À MÁXIMA EM ATÉ 50%	276.998
692	DEIXAR DE EFETUAR REGISTRO DO VEÍCULO NO PRAZO DE 30 DIAS	78.946
518	DEIXAR O CONDUTOR OU PASSAGEIRO DE USAR CINTO DE SEGURANÇA	23.294
621	TRANSITAR EM VELOCIDADE SUPERIOR À MÁXIMA EM ATÉ 20%	18.915
604	EXECUTAR OPERAÇÃO DE CONVERSÃO À DIREITA OU À ESQUERDA EM LOCAIS PROIBIDOS	12.969
545	ESTACIONAR O VEÍCULO NO PASSEIO, FAIXA DE PEDESTRES, ETC	9.990
663	CONDUZIR O VEÍCULO SEM EQUIPAMENTO OBRIGATÓRIO OU INEFICIENTE	9.010
556	ESTACIONAR O VEÍCULO EM LOCAL/HORÁRIO PROIBIDO - PROIBIDO PARAR	6.356
661	CONDUZIR O VEÍCULO COM A COR OU CARACTERÍSTICA ALTERADA	5.627
583	DESOBEDECER ORDENS EMANADAS DA AUTORIDADE DE TRÂNSITO	4.239
	<b>TOTAL</b>	<b>446.344</b>
	<b>TOTAL DAS DEMAIS</b>	<b>19.012</b>
	<b>TOTAL GERAL</b>	<b>465.356</b>

### GRAVÍSSIMA

CÓDIGO	INFRAÇÃO	TOTAL
605	AVANÇAR O SINAL VERMELHO DO SEMÁFORO OU DE PARADA	74.420
501	DIRIGIR O VEICULO SEM POSSUIR CNH OU PERMISSÃO PARA DIRIGIR	21.601
659	CONDUZIR O VEÍCULO NÃO REGISTRADO E DEVIDAMENTE LICENCIADO	19.772
596	ULTRAPASSAR PELA CONTRAMÃO O VEÍCULO NA MARCAÇÃO VIÁRIA	9.335
511	PERMITIR QUE TOME POSSE DO VEÍCULO PESSOA SEM CNH OU PERMISSÃO PARA DIRIGIR	7.538
573	TRANSITAR PELA CONTRAMÃO EM VIAS COM SINALIZAÇÃO DE SENTIDO ÚNICO	6.942
527	UTILIZAR-SE DE VEÍCULO PARA DEMONSTRAR MANOBRA PERIGOSA	4.841
703	CONDUZIR MOTOCICLETA, ETC SEM USAR CAPACETE DE SEGURANÇA	4.252
504	DIRIGIR O VEÍCULO COM VALIDADE DE CNH VENCIDA HÁ MAIS DE 30 DIAS	3.409
660	CONDUZIR O VEÍCULO C/ QUALQUER UMA PLACA SEM CONDIÇÕES DE LEGIBILIDADE	3.292
	<b>TOTAL</b>	<b>155.402</b>
	<b>TOTAL DAS DEMAIS</b>	<b>34.909</b>
	<b>TOTAL GERAL</b>	<b>190.311</b>

FONTE: DETRAN - Coordenadoria de Infrações

## INFRAÇÕES DE TRÂNSITO AUTUADAS NO ESTADO DO PARANÁ - 1998 / 2005

INFRAÇÕES	1998	1999	%	2000	%	2001	%	2002	%	2003	%	2004	%	2005	%
LEVE	116.191	141.797	22,04	185.008	30,47	165.233	-10,69	185.945	12,54	185.454	-0,26	184.144	-0,71	220.821	19,92
MÉDIA	77.254	66.844	-13,48	85.312	27,63	108.242	26,88	125.208	15,67	142.079	13,47	132.280	-6,90	141.431	6,92
GRAVE	310.048	330.455	6,58	464.181	40,47	622.740	34,16	695.745	11,72	614.331	-11,70	532.093	-13,39	465.356	-12,54
GRAVÍSSIMA	117.018	126.882	8,43	142.119	12,01	122.208	-14,01	132.452	8,38	164.021	23,83	151.921	-7,38	190.311	25,27
<b>TOTAL</b>	<b>620.511</b>	<b>665.978</b>	<b>7,33</b>	<b>876.620</b>	<b>31,63</b>	<b>1.018.423</b>	<b>16,18</b>	<b>1.139.350</b>	<b>11,87</b>	<b>1.105.885</b>	<b>-2,94</b>	<b>1.000.438</b>	<b>-9,54</b>	<b>1.017.919</b>	<b>1,75</b>

### INFRAÇÕES AUTUADAS NO ESTADO DO PARANÁ



FONTE: DETRAN - Coordenadoria de Infrações

**INFRAÇÕES DE TRÂNSITO AUTUADAS NO ESTADO DO PARANÁ - 1998 / 2005**  
**COMPETÊNCIA DETRAN**

INFRAÇÕES	1998	1999	%	2000	%	2001	%	2002	%	2003	%	2004	%	2005	%
LEVE	16.759	44.331	164,52	53.918	21,63	44.845	-16,83	28.986	-35,36	29.573	2,03	28.812	-2,57	29.948	3,94
MÉDIA	20.715	32.891	58,78	36.635	11,38	44.359	21,08	39.022	-12,03	26.710	-31,55	20.833	-22,00	19.477	-6,51
GRAVE	120.297	111.081	-7,66	125.485	12,97	96.091	-23,42	92.295	-3,95	107.352	16,31	105.792	-1,45	114.577	8,30
GRAVÍSSIMA	59.558	62.380	4,74	60.561	-2,92	53.462	-11,72	54.770	2,45	62.107	13,40	64.312	3,55	74.354	15,61
<b>TOTAL</b>	<b>217.329</b>	<b>250.683</b>	<b>15,35</b>	<b>276.599</b>	<b>10,34</b>	<b>238.757</b>	<b>-13,68</b>	<b>215.073</b>	<b>-9,92</b>	<b>225.742</b>	<b>4,96</b>	<b>219.749</b>	<b>-2,65</b>	<b>238.356</b>	<b>8,47</b>

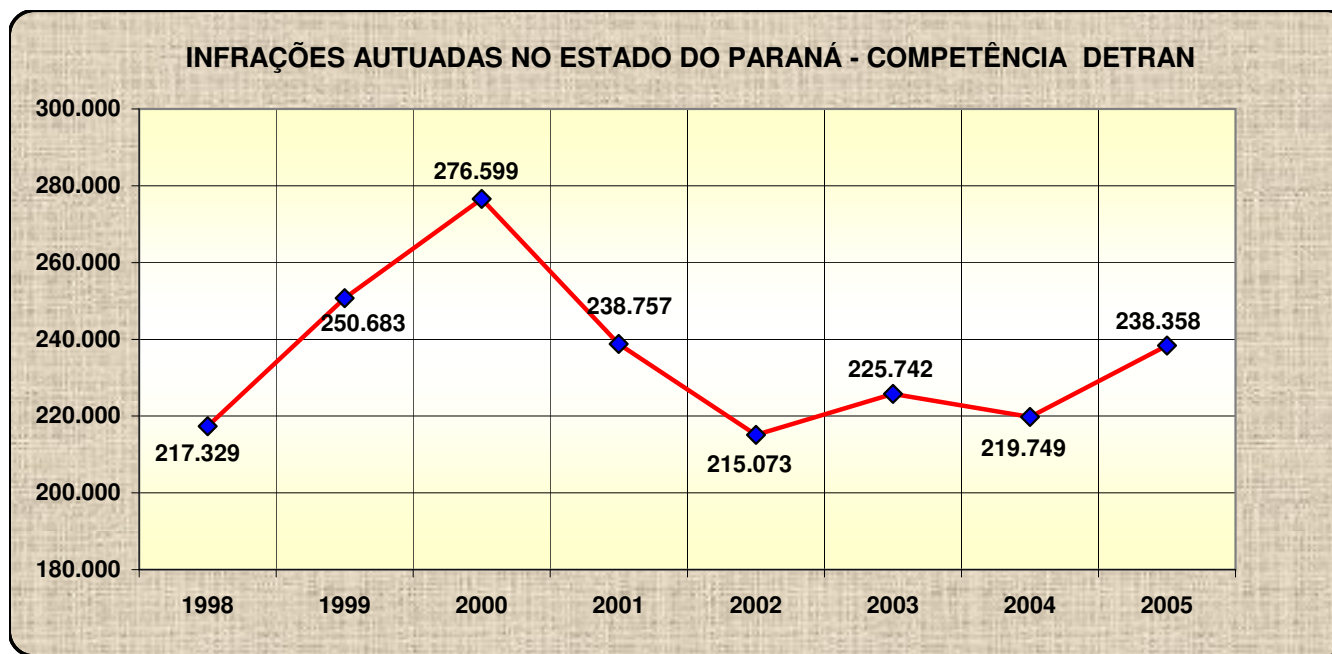

FONTE: DETRAN - Coordenadoria de Infrações

# COMENTÁRIOS

## COMENTÁRIOS

### FROTA

Em termos gerais sobre o estado do Paraná, ocorreu um crescimento na frota entre os anos de 2004 e 2005 de 7,86%, sendo que motocicletas apresentaram uma evolução de 15% e automóvel/caminhoneta apenas 6%. Esse elevado crescimento no número de motocicletas se deve à uma série de fatores como por exemplo: agilidade no trânsito, baixo preço, facilidade na aquisição (financiamentos), além do baixíssimo consumo de combustível por quilômetro rodado, visto que – segundo dados da ANP Agência Nacional de Petróleo – houve um aumento de 20,36% no preço médio da gasolina C<sup>1</sup> ao consumidor final.

A Capital apresentou um aumento da frota muito próximo ao do Estado (7,57%), com o maior número de veículos acrescidos à frota. Todavia, os valores percentuais mais elevados da Região Metropolitana pertencem aos municípios de Tunas do Paraná (33,65%), Doutor Ulisses (22,5%) e Doutor Camargo (19,04%). Esses valores conseguiram puxar a média aritmética de crescimento da frota por município da região, com os 26 municípios que a compõe, que ficou com o valor de 13,06% e um desvio padrão de 5,34 pontos percentuais.

Percebe-se também o aumento de 229,85% dos carros a álcool/gasolina (*flex*) e 616,10% dos carros a álcool/gasolina/gás natural na frota total do Estado. Esta variação é bastante semelhante se comparado os dados separados entre Capital e Interior. Isso retoma a questão anterior do preço do combustível, pois os usuários estão, cada vez mais, buscando medidas alternativas que possibilite a redução no custo do transporte, haja vista que a gasolina possui o maior índice de ponderação no IPCA – Índice de Preço ao Consumidor Amplo a partir de 2006. Esse índice é baseado na POF - Pesquisa do Orçamento Familiar (2002/2003) feita pelo IBGE - Instituto Brasileiro de Geografia e Estatística e tem o objetivo de atribuir pesos no cálculo dos índices de inflação de acordo com sua relevância no consumo das famílias.

---

<sup>1</sup> **Gasolina C** - gasolina constituída de uma mistura de gasolina A e álcool etílico anidro combustível. A proporção obrigatória de álcool na mistura é fixada por decreto presidencial, podendo variar entre 20 e 24% (conforme determinou a Lei nº 10.203/01). Em 2000, o percentual de álcool foi de 24 até 20/08 e de 20% após essa data. <[http://www.anp.gov.br/glossario/images/bar\\_brasil\\_glossario.gif](http://www.anp.gov.br/glossario/images/bar_brasil_glossario.gif)> consultado em 04/07/2006 – 09:11 hs.

Mais da metade da frota estadual (53,68%) possui até 10 anos de idade. Esse desempenho, no crescimento do número de veículos, proporcionou um índice de motorização no Estado – veículos por 100 habitantes – de 34,17 sendo que na capital de cada 100 habitantes 52 possuem veículos.

Gráfico: Percentual de veículos por idade em relação ao total da frota do ano de 2005.

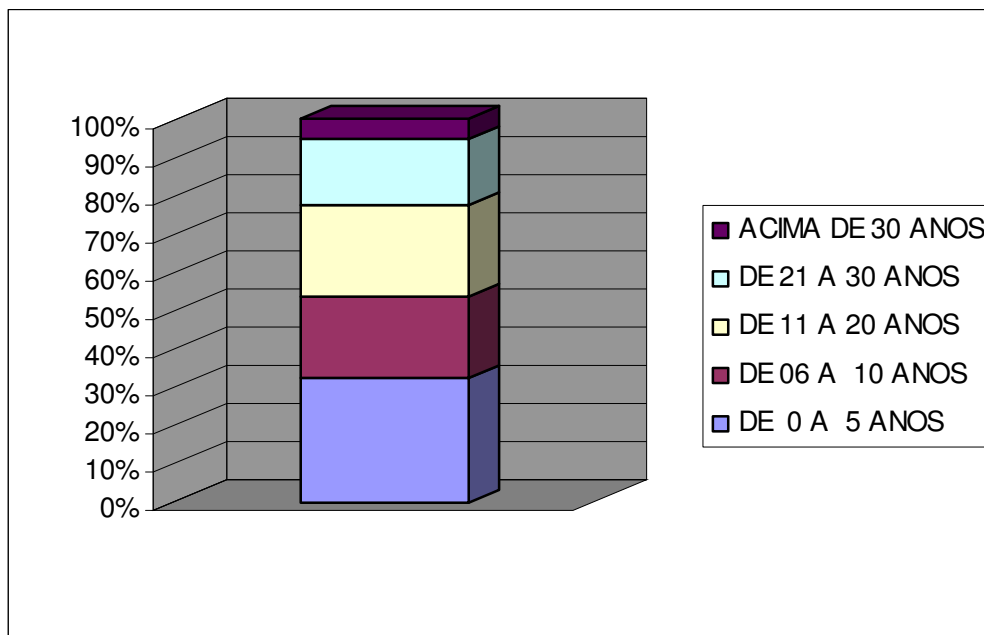

## ACIDENTES / VÍTIMAS

Em 2005 tivemos um crescimento, no número de acidentes com vítimas menor que da frota de veículos no Estado. Resultado contrário ao ocorrido nos anos de 2003 e 2004, quando o crescimento de acidentes com vítimas foi superior ao aumento na frota. Todos os índices, com exceção do de motorização, apresentaram queda entre o período.

Essa é uma constatação bastante favorável, pois revela que o trânsito no Paraná está menos violento, apesar de serem muito pequenas as reduções nos índices de acidentes de trânsito. Porém é claro que, cada vida preservada tem valor inestimável para seus entes e toda e qualquer melhora nesses indicadores é de grande valia para os cidadãos.

Em Curitiba ocorreu uma situação semelhante ao Estado com o crescimento da frota maior que o número de acidentes com vítimas. Houve redução no número de vítimas não fatais, que gerou variações negativas nos índices de acidentes, mas com o agravante do aumento de vítimas fatais de 8,33%, demonstrando que ocorreram sim menos acidentes, todavia esses foram de maior violência que no ano anterior, devido ao crescimento de 16,20% na relação *vítimas fatais/total de vítimas*.

Nesses acidentes estão envolvidos vários tipos de veículos, dentre os quais se destaca os automóveis/camionetas com 49% seguido pelas motocicletas com 29%. Mas, se observarmos o tipo de veículo envolvido em acidente com relação ao total da frota do mesmo, veremos que aproximadamente de cada 75 automóveis/camionetas da frota, um se envolveu em acidente, porém há um salto quando comparamos as motocicletas, onde em cada 25 motocicletas, uma se envolveu em acidente. A situação piora ainda mais no caso dos ônibus/microônibus onde esse valor chega a um acidente para cada 21.

As motocicletas ocuparam o segundo lugar no crescimento de acidentes com 15,65% perdendo apenas para os veículos de reboque/semireboque que foi de 28,02% em 2005, valor muito expressivo se comparado com automóveis/camionetas (0,97%), revelando a grande periculosidade do transporte por motocicletas. O mais preocupante é que este último foi o que apresentou maior crescimento na frota neste ano.

Quanto ao perfil dos condutores envolvidos em acidentes no ano de 2005, destaca-se os do sexo masculino, habilitados, na faixa de idade de 30 a 59 anos com 26,81%, seguido pelos homens habilitados, com idade entre 18 a 29 anos (22,62%). A maior parte das vítimas foi do mesmo perfil dos principais condutores envolvidos em acidentes (sexo masculino, habilitado, com idade entre 30 a 59 anos) e tiveram uma

participação de 10,14% no total de vítimas, seguido pelos passageiros do sexo masculino, com idade de 30 a 59 anos. Observa-se que o mesmo perfil tanto nos condutores envolvidos em acidentes como nas vítimas, salientando-se que os maiores índices pertencem aos condutores do sexo masculino, com pequena participação dos do sexo feminino (12,34%) no total de condutores envolvidos em acidentes com vítimas.

Tabela: Classificação dos dez perfis de condutores com maior incidência em acidentes de trânsito com vítimas em 2005.

Ordem	Situação	Sexo	Faixa Etária (anos)	Percentual
1º	Habilitado	Masculino	30 a 59	26,81%
2º	Habilitado	Masculino	18 a 29	22,62%
3º	Habilitado	Masculino	Não informado	5,78%
4º	Habilitado	Feminino	30 a 59	3,98%
5º	Não informada	Masculino	30 a 59	3,82%
6º	Habilitado	Feminino	18 a 29	3,36%
7º	Não informada	Masculino	18 a 29	3,22%
8º	Habilitado	Masculino	60 ou mais	2,74%
9º	Não exigível	Masculino	30 a 59	2,70%
10º	Permissionário	Masculino	30 a 59	2,35%

Tabela: Classificação dos dez perfis de vítimas fatais com maior incidência em acidentes de trânsito em 2005.

Ordem	Situação	Sexo	Faixa Etária (anos)	Percentual
1º	Condutor	Masculino	30 a 59	10,14%
2º	Passageiro	Masculino	30 a 59	8,18%
3º	Condutor	Masculino	18 a 29	6,94%
4º	Pedestre	Masculino	30 a 59	6,93%
5º	Passageiro	Masculino	18 a 29	5,59%
6º	Pedestre	Masculino	18 a 29	4,74%
7º	Motociclista	Masculino	30 a 59	4,19%
8º	Motociclista	Masculino	18 a 29	2,86%
9º	Condutor	Masculino	Não informada	2,83%
10º	Condutor	Masculino	60 ou mais	2,51%



O primeiro perfil das duas tabelas obteve a mesma colocação no ano de 2004, porém com taxas um pouco diferentes. Os condutores que apresentaram maior participação em acidentes com vítimas em 2004 eram do sexo masculino, habilitados, com idade entre 30 a 59 anos (27,61%) e as maiores vítimas foram homens condutores com idade entre 30 a 59 anos. Nota-se desta forma que é nesses dois perfis que se concentra a maior parte dos problemas de trânsito no Paraná.

Os acidentes, 78,86%, ocorreram predominantemente em área urbana e cerca de 56%, durante o dia. Houve um crescimento de 1,62% no total geral de acidentes, sendo que os com vítimas aumentaram em 4,72% e os sem vítimas reduziram em 0,29%.

Quanto aos tipos de acidentes, os atropelamentos tiveram uma redução de 2,58% enquanto os demais sofreram acréscimo. Ocorreu um aumento de 5,46% dos feridos no Estado, percebendo apenas na Capital a redução deste item e uma queda de 4,95% no número de mortos no local no Estado.

Das mortes ocasionadas por acidentes de trânsito, a maior parte, cerca de 45%, foi em Rodovias Federais, enquanto que 67% dos feridos são de acidentes em Vias Municipais. Dos veículos envolvidos nos acidentes com vítimas, automóveis/caminhonetas ocupam o primeiro lugar, seguidos pelas motocicletas.

Com a finalidade de obter um parâmetro sobre como estão distribuídos os acidentes com vítimas nos horários e dias da semana, foram selecionados os dados das cidades<sup>2</sup> do Paraná com mais de 100.000 habitantes<sup>3</sup> assim tivemos os seguintes resultados:

Tabela: Porcentagem de acidentes com vítimas nas cidades com mais de 100.000 habitantes do Paraná no ano de 2005 por faixa de horário e dia da semana.

HORÁRIO \ DIA	DIA							TOTAL
	DOMINGO	SEGUNDA	TERÇA	QUARTA	QUINTA	SEXTA	SÁBADO	
00:00 - 05:59	2,86%	0,83%	0,49%	0,64%	0,91%	1,11%	2,82%	9,66%
06:00 - 11:59	2,13%	3,66%	3,37%	3,64%	3,49%	3,90%	3,46%	23,65%
12:00 - 17:59	3,74%	5,40%	5,18%	4,65%	5,01%	5,62%	5,03%	34,62%
18:00 - 23:59	4,69%	4,13%	4,13%	4,32%	4,08%	4,90%	5,81%	32,07%
<b>TOTAL</b>	<b>13,42%</b>	<b>14,03%</b>	<b>13,17%</b>	<b>13,26%</b>	<b>13,49%</b>	<b>15,52%</b>	<b>17,11%</b>	<b>100,00%</b>

<sup>2</sup> As cidades que compõe esta seleção são: Almirante Tamandaré, Apucarana, Araucária, Campo Largo, Cascavel, Colombo, Curitiba, Fazenda Rio Grande, Foz do Iguaçu, Guarapuava, Londrina, Maringá, Paranaguá, Pinhais, Ponta Grossa, São José dos Pinhais.

<sup>3</sup> Paraná – projeções das populações municipais por sexo e idade 2000 a 2010 – Instituto Paranaense de Desenvolvimento Econômico e Social e Instituto Brasileiro de Geografia e Estatística. – Curitiba : IPARDES, 2000.

Verifica-se que os períodos de maior incidência de acidentes com vítimas foram aos sábados à noite e às sextas-feiras à tarde e na maioria dos demais predomina o horário vespertino. Quanto aos dias da semana percebe-se um aumento no fim de semana e uma redução nas quartas-feiras, como pode ser melhor visualizado no gráfico a seguir:

Gráfico: Porcentagem de acidentes com vítimas nas cidades com mais de 100.000 habitantes do Paraná no ano de 2005 por faixa de horário e durante a semana.

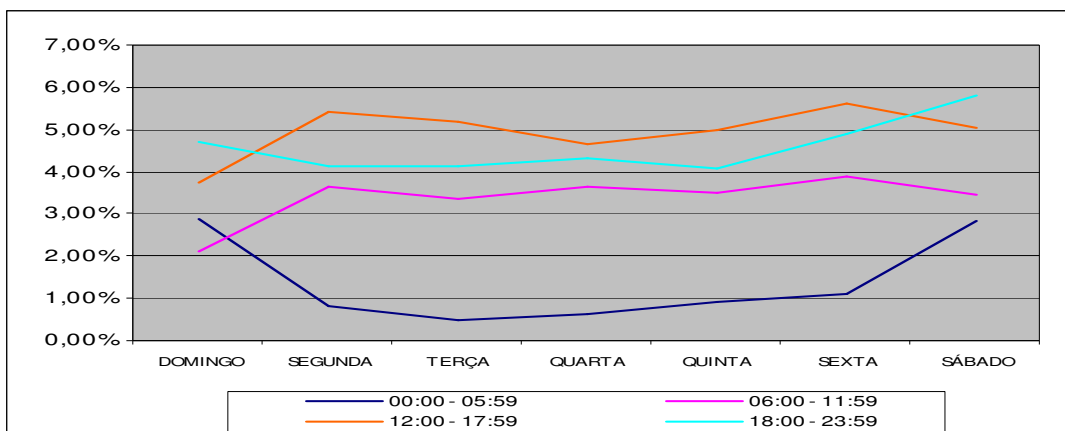

No seguinte gráfico nota-se que há um aumento nos acidentes com vítimas no período vespertino. Numa observação mais minuciosa destaca-se o horário das 17:00 às 20:00 horas com 22,02% dos acidentes ocorridos ao dia, devido ao significativo fluxo de veículos no trânsito pelo término do horário de expediente no comércio, indústria, ensino e demais órgãos e instituições.

Gráfico: Porcentagem de acidentes com vítimas nas cidades com mais de 100.000 habitantes do Paraná no ano de 2005 por dias da semana durante o dia.

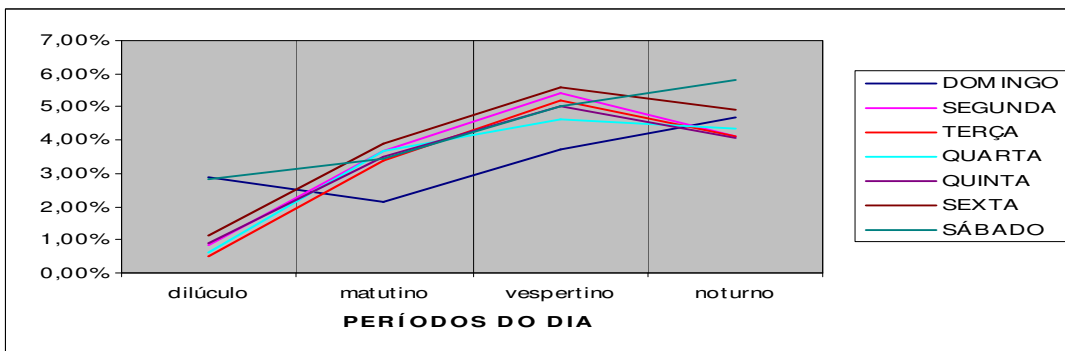

## HABILITAÇÃO

Em 2005 o número total de condutores cadastrados cresceu 5,94%, sendo 8,29% do sexo feminino e 5,07% do masculino. Numa observação mais detalhada, verifica-se que os maiores crescimentos se deram com os condutores masculinos na categoria AD com idade entre 18 e 24 anos (53,21%), seguido pelos condutores com categoria AE com 53,19% e em terceiro lugar ficaram os condutores do sexo feminino, com idade entre 18 e 24 anos, com categoria AD. No que tange à composição do total de condutores, aparece em destaque homens e mulheres com idade entre 25 e 34 anos com habilitação B, com 6,90% e 6,85% respectivamente, seguidos pelos do sexo feminino, de 35 a 44 anos, categoria B e homens com mais de 55 anos categoria B.

Quanto às Suspensões do Direito de Dirigir, ocorreram com 0,92% dos condutores cadastrados no Paraná. Desmembrando por sexo, os condutores do sexo masculino tiveram um percentual de 1,06%, quase o dobro dos condutores do sexo feminino (0,56%). O perfil dos condutores com maior participação nas suspensões, eram do sexo masculino com idade entre 40 e 50 anos com 18,79%, seguido pelos com idade entre 26 e 32 anos com 17,55% do total de suspensões no ano de 2005.

As seis infrações que mais geraram suspensão direta, representam 86,49% destas. Situação semelhante ocorre com as suspensões por 20 pontos, cujas seis maiores tiveram juntas 88,95% de seu total. Isto revela que estas doze infrações geraram 87,22% do total de suspensões, como pode ser visto nas duas próximas tabelas:

Tabela: As Seis Infrações que mais Geraram Suspensão Direta do Direito de Dirigir no Paraná no ano de 2005.

DESCRIÇÃO	%
UTILIZAR-SE DE VEÍCULO PARA DEMONSTRAR MANOBRA PERIGOSA	20,31
TRANSITAR EM VELOCIDADE SUPERIOR À MÁXIMA EM MAIS DE 20%	16,84
CONDUZIR MOTOCICLETA, ETC. SEM USAR CAPACETE DE SEGURANÇA	15,99
CONDUZIR MOTOCICLETA, ETC. TRANSPORTANDO PASSAGEIRO SEM CAPACETE	12,83
DIRIGIR SOB INFLUÊNCIA DE ÁLCOOL EM NÍVEL SUPERIOR OU ENTORPECENTE	10,69
TRANSITAR EM VELOCIDADE SUPERIOR À MÁXIMA EM MAIS DE 50%	9,83
<b>TOTAL</b>	<b>86,49</b>

Tabela: As Seis Infrações que mais Geraram Suspensão, Por 20 Pontos, do Direito de Dirigir no Paraná no ano de 2005.

DESCRIÇÃO	%
TRANSITAR EM VELOCIDADE SUPERIOR À MÁXIMA EM ATÉ 50%	61,22
ESTACIONAR VEÍCULO EM DESACORDO COM A SINALIZAÇÃO	15,94
AVANÇAR O SINAL VERMELHO DO SEMÁFORO OU DE PARADA	5,59
DIRIGIR O VEÍCULO UTILIZANDO-SE DE FONES, TELEFONE CELULAR	2,93
CONDUZIR O VEÍCULO NÃO REGISTRADO E DEVIDAMENTE LICENCIADO	1,13
DEIXAR O CONDUTOR OU PASSAGEIRO DE USAR CINTO DE SEGURANÇA	1,12
ESTACIONAR VEÍCULO EM LOCAL/HORÁRIO PROIBIDO - PROIBIDO ESTACIONAR	1,03
<b>TOTAL</b>	<b>88,95</b>

## INFRAÇÕES

Dentre as quatro categorias de Infrações de Trânsito (*leve, média, grave e gravíssima*), as do tipo *grave* ocorreram com maior incidência em 2005 com 45,72%, ou seja, quase metade das infrações autuadas no Estado. São faltas que podem colocar em risco a vida não só dos condutores e passageiros como também dos transeuntes, além de dificultar a fluência do trânsito. Tem-se em destaque a infração “Transitar em Velocidade Superior à Máxima em até 50%” com 27,21%, como pode ser observado na tabela a seguir, onde por exemplo, um condutor em uma via onde a velocidade máxima permitida seja de 60 km/h, ele estava trafegando à uma velocidade superior à 90 km/h. Se tal norma foi implantada naquela via, devido às suas características e fatores técnicos que devem ser respeitados, caracteriza uma atitude de extrema irresponsabilidade do condutor para com toda a população, a prática de tal infração.

Tabela: Os Dez Tipos de Infrações de Trânsito com Maior Incidência no Estado do Paraná em 2005.

INFRAÇÃO	CATEGORIA	(%)
TRANSITAR EM VELOCIDADE SUPERIOR À MÁXIMA EM ATÉ 50%	GRAVE	27,21%
ESTACIONAR O VEÍCULO EM DESACORDO COM A SINALIZAÇÃO	LEVE	13,95%
DEIXAR DE EFETUAR REGISTRO DO VEÍCULO NO PRAZO DE 30 DIAS	GRAVE	7,76%
AVANÇAR O SINAL VERMELHO DO SEMÁFORO OU DE PARADA	GRAVÍSSIMA	7,31%
MULTA POR NÃO INDICAR O CONDUTOR	LEVE	5,43%
TRANSITAR COM VEÍCULO COM EXCESSO DE PESO	MÉDIA	5,03%
DIRIGIR O VEÍCULO UTILIZANDO-SE DE FONES, TELEFONE CELULAR	MÉDIA	3,90%
DEIXAR O CONDUTOR OU PASSAGEIRO DE USAR CINTO DE SEGURANÇA	GRAVE	2,29%
DIRIGIR O VEÍCULO SEM POSSUIR CNH OU PERMISSÃO PARA DIRIGIR	GRAVÍSSIMA	2,12%
CONDUZIR O VEÍCULO NÃO REGISTRADO E DEVIDAMENTE LICENCIADO	GRAVÍSSIMA	1,94%
<b>SOMA</b>		<b>76,95%</b>

Observando ao decorrer do ano, pode-se perceber que, com exceção das infrações *médias*, tem-se uma distribuição percentual homogênea, com média de 25% e desvio padrão de 1,74%, com um pequeno aumento no último trimestre, certamente devido ao período de férias, quando aumenta o fluxo de veículos, intensificando o trânsito.

Gráfico: Distribuição Percentual das Infrações no Estado do Paraná por Trimestres referente ao Ano de 2005.

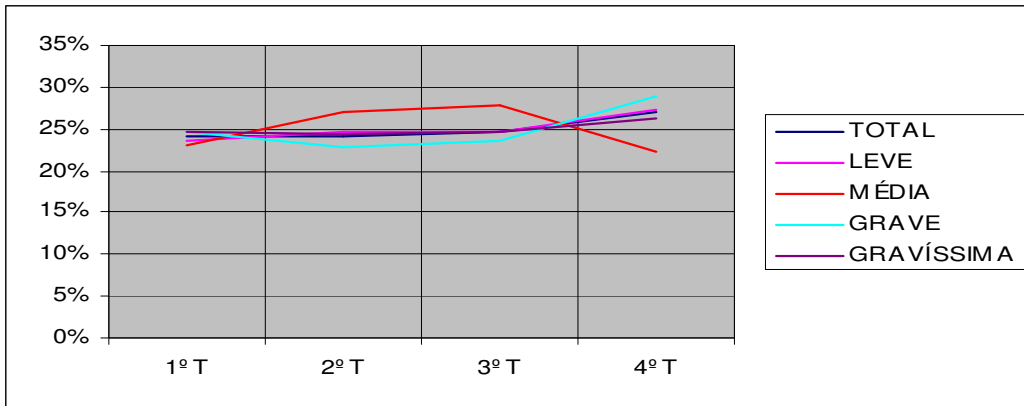

Comparando o ano de 2005 com os anteriores, partindo de 1998, nota-se uma pequena evolução ao longo dos anos das infrações *leves*, *médias* e *gravíssimas*, porém é bastante visível - Gráfico abaixo - uma queda acentuada das *graves* a partir de 2003, que dentre as quatro, é a categoria com maior incidência, o que acabou obviamente influenciando significativamente no total geral de infrações.

Gráfico: Distribuição das Infrações no Estado do Paraná entre os anos de 1998 e 2005.

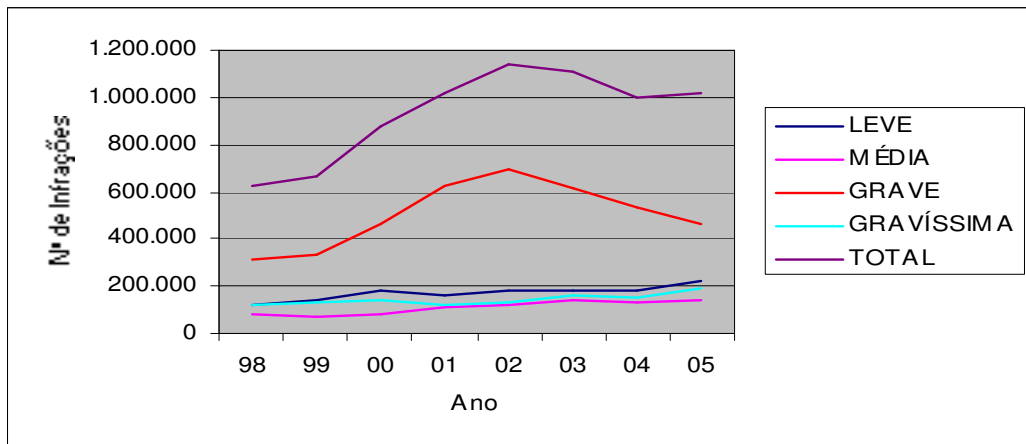

## AVALIAÇÃO DOS ÍNDICES DE TRÂNSITO POR MUNICÍPIO

Os problemas de trânsito: acidentes, feridos, mortos, entre outros, não são apenas percebidos nas grandes cidades. É evidente que nessas, os valores absolutos são maiores, todavia quando tratados de forma relativa em relação ao número de veículos (frota), percebe-se uma outra realidade, como pode ser visto nos mapas a seguir.

Para que fique mais clara esta explanação, vejamos os 10 maiores índices de acidentes por veículos e de vítimas por veículos dos municípios do Paraná no ano de 2005.

Tabela: *Ranking* dos dez maiores Índices de Acidentes por dez mil Veículos dos municípios do Paraná no ano de 2005 em vias municipais.

ORDEM	MUNICÍPIO	ÍNDICE A/F <sub>10.000</sub>
1º	PARANAGUÁ	445,39
2º	MATINHOS	419,26
3º	ANTONINA	359,25
4º	PATO BRANCO	357,10
5º	GUARATUBA	355,35
6º	MARINGÁ	353,24
7º	CASCAVEL	337,59
8º	FRANCISCO BELTRÃO	335,90
9º	CORNÉLIO PROCÓPIO	313,61
10º	ARAPONGAS	313,32

A = Acidentes

F = Frota

Como pode ser visto, esses dez primeiros municípios não são necessariamente os maiores ou mais populosos do Estado. Entretanto, devemos sempre lembrar das peculiaridades de cada um deles, como por exemplo, Paranaguá que obteve esse índice devido ao enorme fluxo de trânsito gerado pelo Porto de Paranaguá, e Matinhos onde ainda se consegue perceber uma sazonalidade anual acentuada nos períodos de alta temporada e férias. Porém, mesmo com esses fatores incomuns se esperaria, à princípio, índices mais elevados nas maiores cidades, ao contrário do que ocorreu.

Gráfico: Número de Acidentes em Vias Municipais no Município de Matinhos no Ano de 2005.

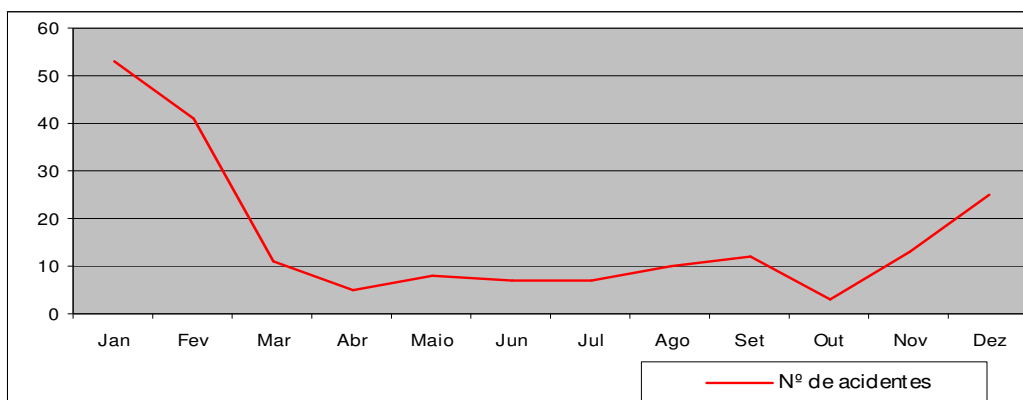

Quanto ao índice de vítimas por dez mil veículos, percebe-se uma mudança de ordem e a entrada e saída de alguns municípios.

Tabela: *Ranking* dos dez maiores Índices de Vítimas por dez mil Veículos dos municípios do Paraná no ano de 2005 em vias municipais.

ORDEM	MUNICÍPIO	ÍNDICE V/F <sub>10.000</sub>
1º	PARANAGUÁ	242,28
2º	ARAPONGAS	228,19
3º	MARINGÁ	217,21
4º	CIANORTE	211,59
5º	TOLEDO	209,44
6º	ENÉAS MARQUES	206,02
7º	CASCADEL	201,13
8º	CORNÉLIO PROCÓPIO	193,89
9º	BALSA NOVA	192,84
10º	SARANDI	192,75

V = Vítimas

F = Frota



Se observado as duas Tabelas, notamos que a cidade de Paranaguá permanece com a mesma posição, todavia surgem outras que não apareciam na tabela anterior. Isso revela que algumas cidades, apesar de não apresentarem um índice de acidentes muito alto, seus acidentes foram mais violentos, e com maior número de vítimas, além do que, com exceção de Maringá e Cascavel, nenhuma dessas cidades possuem um número populacional superior a 150.000 habitantes.

Desta forma buscamos demonstrar, através dos dados e cálculos estatísticos, como está o trânsito no Estado, procurando sempre ressaltar os pontos mais relevantes, sejam eles positivos ou negativos. Evidentemente que melhor seria ter os primeiros em sua maioria, mas é com esse intuito que este anuário é gerado, para que se possa detectar os pontos propulsores e restritivos, possibilitando sua solução pelos órgãos competentes.

## MAPEAMENTO DO ÍNDICE DE MOTORIZAÇÃO NO PARANÁ EM 2005

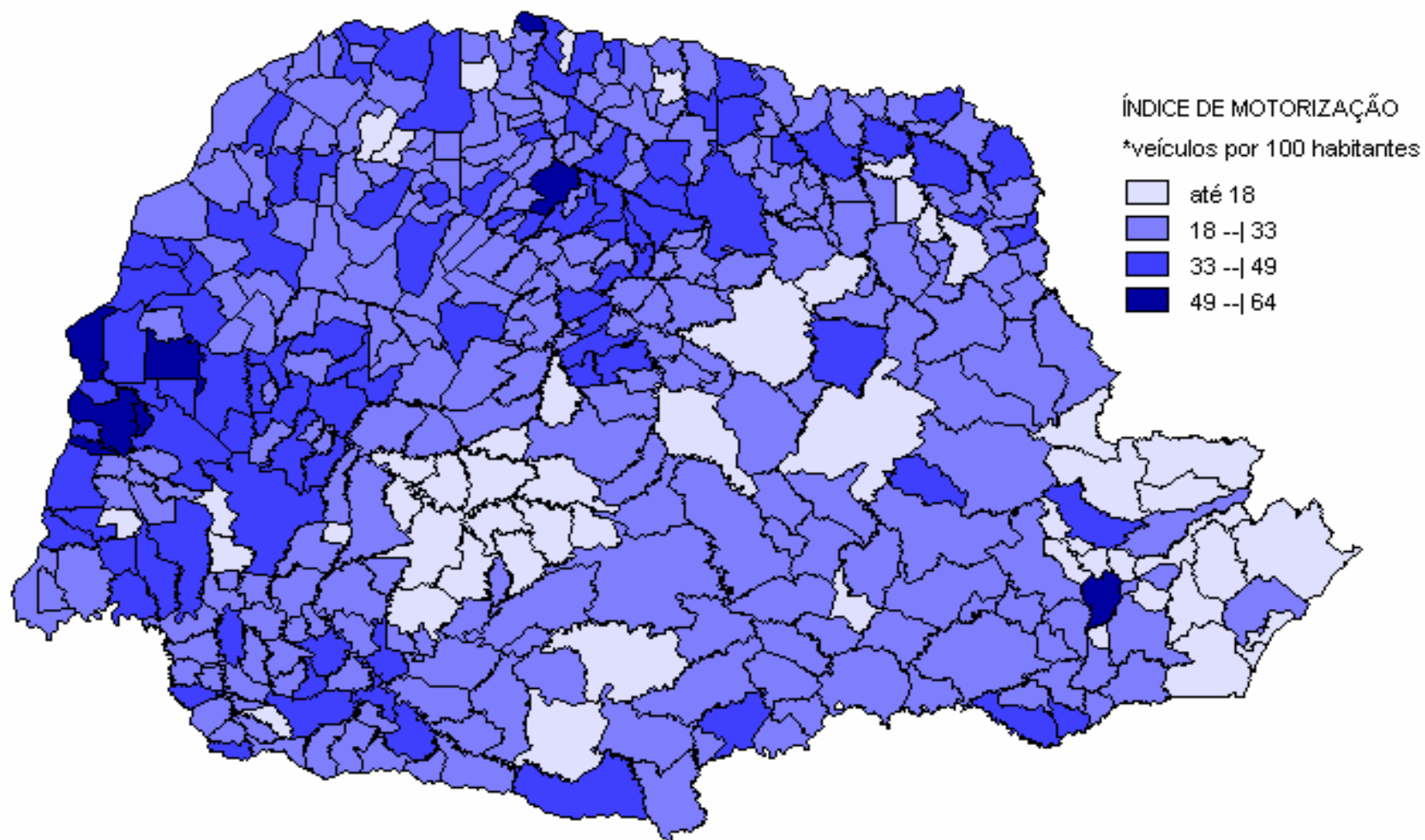

# MAPEAMENTO DO ÍNDICE DE VÍTIMAS POR ACIDENTES NO PARANÁ EM 2005 EM VIAS MUNICIPAIS

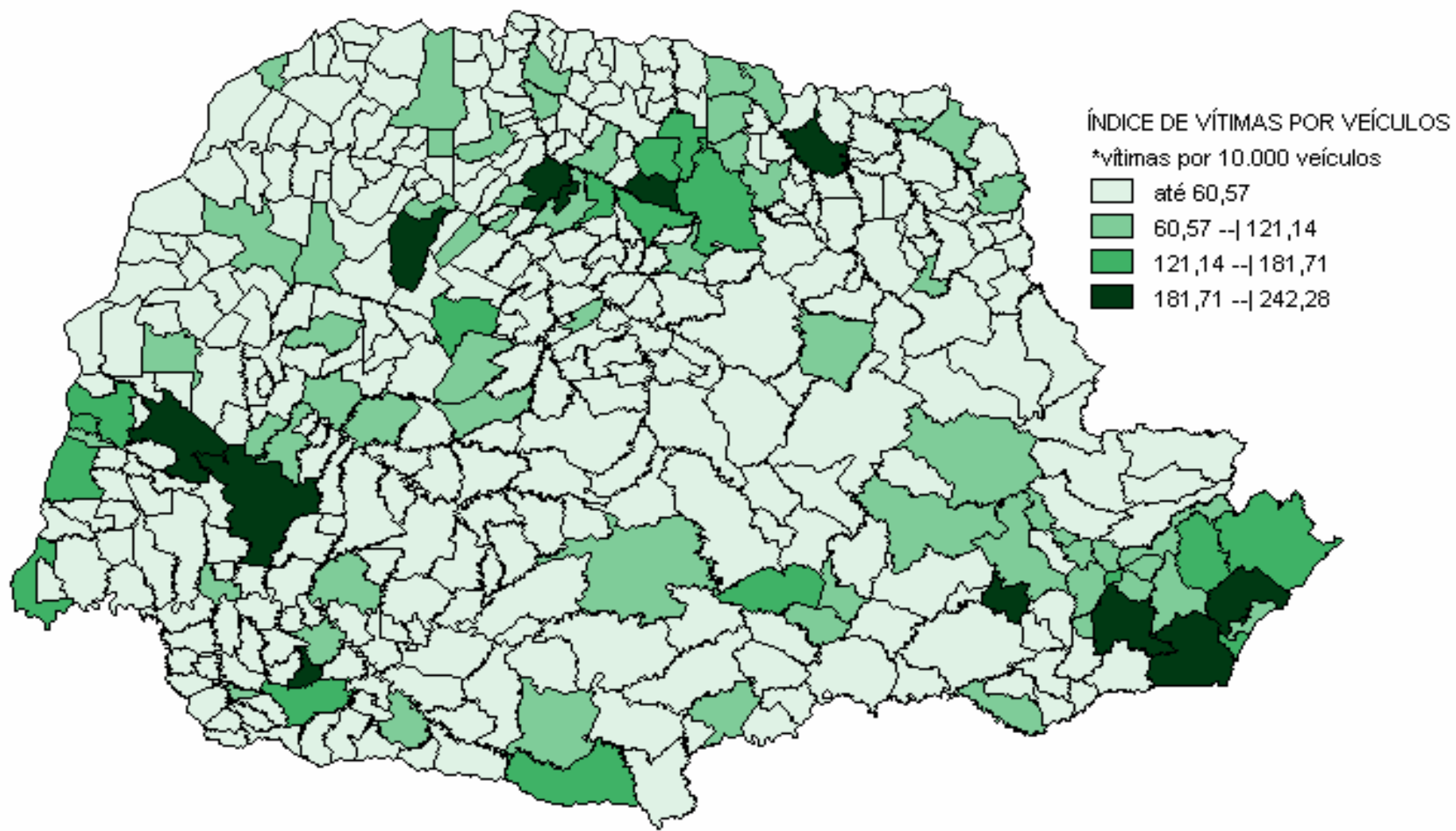

# MAPEAMENTO DO ÍNDICE DE ACIDENTES POR VEÍCULOS NO PARANÁ EM 2005 EM VIAS MUNICIPAIS

ÍNDICE DE ACIDENTES POR VEÍCULOS  
\*acidentes por 10.000 veículos

- até 111,35
- 111,35 --| 222,70
- 222,70 --| 334,04
- 334,04 --| 445,39

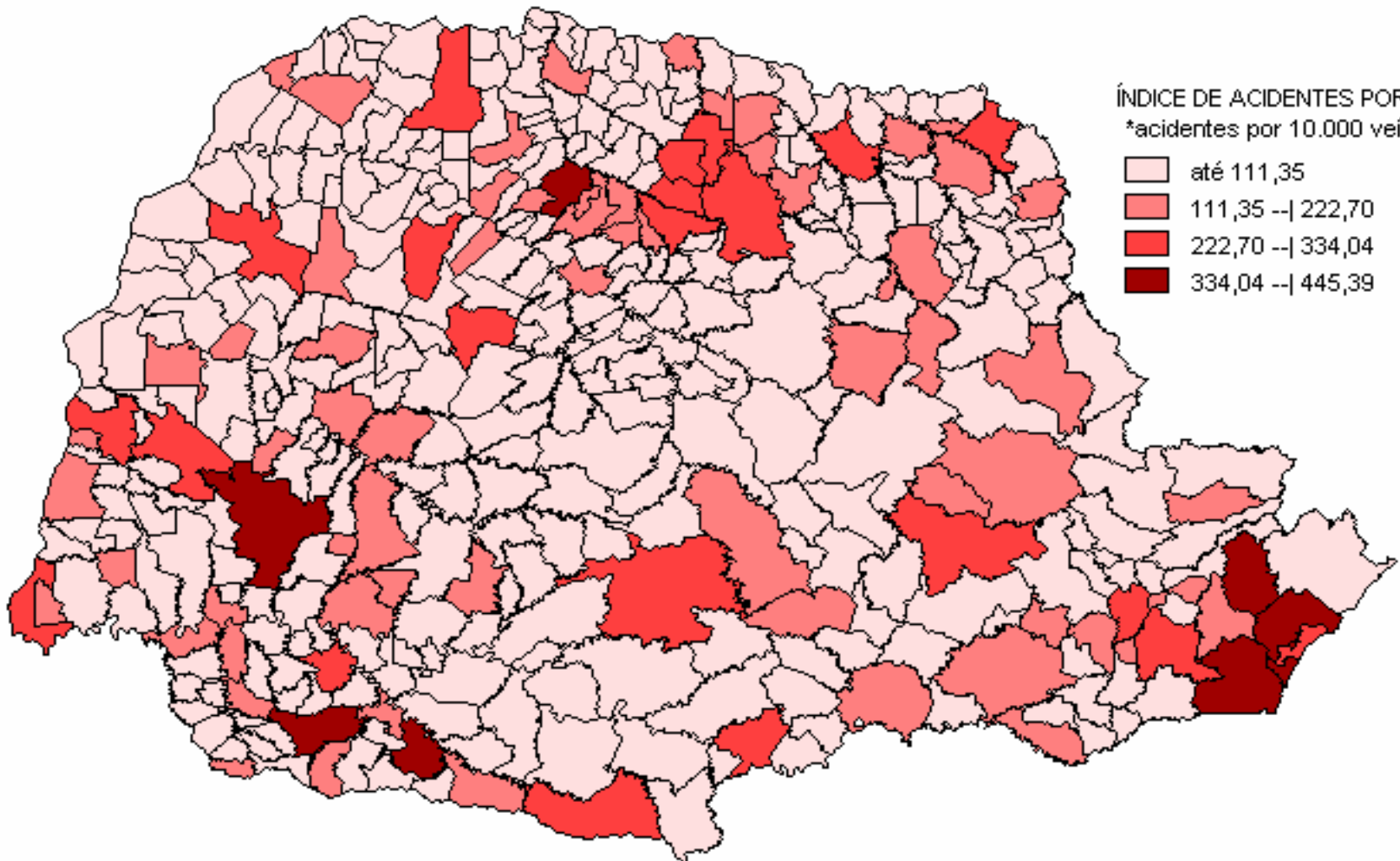

# 2005



**GOVERNO DO  
PARANÁ**  
SECRETARIA DE ESTADO  
DA SEGURANÇA PÚBLICA

## **Detran PR**

Av. Victor Ferreira do Amaral, 2940  
Campão da Imbúia Curitiba/PR 82800-900